DETEKTIV NEMOGUĆEG
MARTI MISTERIJA
BROJ 72
5.700 DIN.
YU ISSN 0353-1260
9 770353 126061
GLINENI VOJNICI

GLINENI VOJNICI

DOPUTOVAVŠI U KINU SA JAVOM I SVOJOM VERENICOM DIJANOM LOMBARD KAKO BI VIDEO JEDNO OD SVETSKIH ARHEOLOŠKIH ČUDA, ČUVENU GLINENU VOJSKU, MARTI MISTERIJA SE UPLEO U SPOR DVE POLITIČKE STRUJE ČIJI JE CILJ PREUZIMANJE VLASTI U KINI. JEDNA TAJANSTVENA ŽENA KOJOJ JE TEŠKO ODREDITI GODINE DETEKTIVU NEMOGUĆEG PRIČA NEOBIČNU PRIČU...

TEKST: CASTELLI • CRTEŽ: DEIDDA

„TADA SU ODLUČILI DA STVORE **SVET** U KOJEM BORBA NE BI BILA POTREBNA. BOG SA ZAPADA POLOŽIO JE JAJE NA KAVKAZ, A BOG SA ISTOKA U SIKJANG I IZ TIH JAJA SE IZLEGAO PODJEDNAKI BROJ **SLUGU**."
„JEDNI SU SLUŽILI BOGOVE SA **ZAPADA**...
„... A DRUGI BOGOVE SA **ISTOKA**."
VELIKI BOGOVI SU KONAČNO MOGLI DA SE ODMORE. UMESTO NJIH BORIĆE SE NJIHOVE SLUGE.

JEDNA STRANA JE MORALA POBEDITI. TADA BI, PREMA DOGOVORU, POBEĐENI BOG SAM SEBE UNIŠTIO, A ONAJ DRUGI BI PREUZEO KONTROLU NAD CELIM SVEMIROM.
ETO, TAKO JE BILO. JEDNOSTAVNO... DRUGA OBJAŠNJENJA NISU POTREBNA.
HM... AKO DOZVOLITE DA PRIMETIM, PRIČA JE SUVIŠE POJEDNOSTAVLJENA.
RECIMO DA STE U PRAVU. ALI, KAKO MI SE ČINI, JOŠ NIKO NIJE POBEDIO.
TAKO JE, PLAVOKOSI VRAŽE.
VELIKI BOGOVI SU POGREŠILI. PODARILI SU SVOJIM SLUGAMA PRETERANO VISOKU DOZU **SLOBODNE VOLJE**, PA SU MNOGI PREDSTAVNICI DVE RASE PREKRŠILI PRVOBITNE NAREDBE. ZABORAVILI SU ORUŽJE KOJE IM JE BILO POVERENO, IZMEŠALI SE IZMEĐU SEBE...
I STVORILI DEKADENTNA GRAĐANSKA DRUŠTVA U INDIJI, MESOPOTAMIJI, EGIPTU I DRUGIM KRAJEVIMA ZEMLJE."
M. Caspio
G. Persico

UPRKOS TOME, RAT SE NASTAVIO. ČITAVI KONTINENTI SU UNIŠTENI...
MU I ATLANTIDA...
...MU, ATLANTIDA I NEKI DRUGI. MEĐUTIM, BORBENI DUH PROTIVNIČKIH STRANA SVE VIŠE JE SLABIO.
„OD DREVNE MRŽNJE OSTALO JE SAMO SUPARNIŠTVO... SUPARNIŠTVO KOJE JE NAVELO MOJ NAROD DA SE POVUČE IZA VELIKOG ZIDA."
VEKOVIMA SMO BILI PONOSNI ZBOG SVOJE IZOLOVANOSTI. ALI, SITUACIJA SE PROMENILA.
„STIGLI SU STRANCI, GRANICE SU SE OTVORILE..."

I POSLEDNJA PREDSTRAŽA JE TREBALO DA PADNE. USKORO BI DOŠLO DO JOŠ JEDNOG MEŠANJA, OVOG PUTA KONAČNOG.
NIJEDAN OD VELIKIH BOGOVA NIKADA NE BI MOGAO DA SE PROBUDI IZ SNA.
TADA JE, SREĆNIM STICAJEM OKOLNOSTI, NASTALA NARODNA REPUBLIKA KINA. CILJEVI NJENIH RUKOVODILACA NISU BILI I MOJI CILJEVI, ALI POSLEDICE DO KOJIH SU DOVELI SLUČAJNO SU STVORILE POVOLJNU SITUACIJU.
„KINA SE OPET ZATVORILA... STRANCI I NJIHOVE IDEJE PONOVO SU PROTERANI IZ ZEMLJE."
„MOJ NAROD JE IMAO RAZLOGA DA SE PONOSI..."

OBJASNITE MI NEŠTO... NAKON KULTURNE REVOLUCIJE KINA JE POČELA DA SE OTVARA PREMA ZAPADU. VAMA TO NE ODGOVARA?
NE. MORAM ZAUSTAVITI TAJ PROCES.
JASNO JE DA PRITOM KORISTIM ONE SNAGE KOJIMA TRENUTNO RASPOLAŽEM. U OVOM SLUČAJU LJUDE KOJI **ŽALE** ZA STARIM VREMENIMA I KOJI SU SPREMNI DA SE BORE KAKO BI PONOVO OSVOJILI VLAST.
HMM...
NE VERUJEM DA JE **CENTRALNA VLADA** SPREMNA DA JE TAKO LAKO USTUPI.
VARAŠ SE, PLAVOKOSI VRAŽE.
SIGURNO SI SE PITAO KAKO SAM PREŽIVELA SVA PREVIRANJA TOKOM POSLEDNJEG UZBUDLJIVOG PERIODA.

TREBA DA ZNAŠ DA RASPOLAŽEM **IZUZETNIM MOĆIMA**, MARTI MISTERIJA. NEKE OD NJIH SAM TI VEĆ DEMONSTRIRALA.
GODINAMA SAM BILA **PARTIJSKI FUNKCIONER**, ZADUŽEN ZA **ARHEOLOGIJU**. DUGO NISAM ZNALA ŠTA MI JE **PRAVI ZADATAK**...
„A TADA JE KONAČNO DOŠLO VREME KOJE SAM **ČEKALA**, A DA TO NISAM NI PRIMETILA. POZVANA SAM NA JEDNO ARHEOLOŠKO NALAZIŠTE ČIJU LOKACIJU, NA ŽALOST, NE MOGU OTKRITI."
„RADILO SE O GROBNICI, ISTOJ POPUT ONE CARA ČINA... OKRUŽENOJ **GLINENIM VOJNICIMA**."
„BILA SAM STRAHOVITO UZBUĐENA. PRATILO ME JE NEKOLIKO POVERLJIVIH LJUDI IZ CRVENE GARDE."

"GLINENI VOJNICI SU BILI DOSTOJANSTVENI I NAIZGLED NEPOMIČNI..."
"...ALI JA SAM OSEĆALA DA TO NISU OBIČNE FIGURE BEZ DUŠE... DA U NJIMA PULSIRA ŽIVOT DRUGAČIJI OD ONOG KOJI SAM DOTLE POZNAVALA."
"KAO U TRANSU, ODVOJILA SAM SE OD GRUPE... DUGO SAM LUTALA NE ZNAJUĆI KUDA IDEM..."
...SVE DOK... DOK GA NISAM PRONAŠLA...
ŠTA STE PRONAŠLI? ŠTA?
"JAJE! PRVOBITNO JAJE IZ KOJEG JE NASTALA MOJA RASA."

"DODIRNULA SAM GA I ISTOG TRENUTKA..."
"...OSETILA KAKO ME ISPUNJAVA NOVA SNAGA. U MOJOJ GLAVI JE PRORADIO VULKAN. SHVATILA SAM DA JE LI VOKSIJAN SAMO MASKA..."
"...DA MOJE PRAVO JA POTIČE IZ MNOGO DALJE PROŠLOSTI... IZ VREMENA KADA SU BOGOVI ZAPODELI SVOJU SUROVU BORBU."
"SKONCENTRISALA SAM SE. IZ MOG TELA JE ZRAČILA ČISTA ENERGIJA."
"IZDALA SAM ZAPOVEST NA JEZIKU ZA KOJI NI SAMA NISAM ZNALA DA POSTOJI..."

"...I GLINENI VOJNICI SU OŽIVELI."
"SVOJ USPLAMTELI POGLED UPERILI SU NA SVEDOKE MOG OTKRIĆA..."
HSSSSSS
"...KOJI SU SE RASPALI KAO DA SU OD PEPELA."
"ZATIM SAM DOZVALA ZMAJA I ON SE POJAVIO PREDA MNOM."
"NISAM OSEĆALA NIKAKAV STRAH. ZNALA SAM DA ZMAJ PREDSTAVLJA SUŠTINU MOG NARODA."

"TELO MI SE PODMLADILO. LI VOKSIJAN JE NESTALA DA BI USTUPILA MESTO BOGINJI."
OBDARENA MOĆIMA PRVOBITNOG JAJETA, PRESELILA SAM SE U OVU TVRĐAVU IZ KOJE NASTAVLJAM SVOJU MISIJU UZ POMOĆ VERNIH SLUGU.
LI VOKSIJAN, VAŠA PRIČA JE ZAISTA NEVEROVATNA. NEGO, RECITE MI ZAŠTO STE HTELI DA ME VIDITE?
IZ ISTOG RAZLOGA ZBOG KOJEG JE I MLADA JAPANKA USPOSTAVILA KONTAKT SA TOBOM, PLAVOKOSI VRAŽE.

NA NEKI NAČIN JE NASLUTILA DA JE MOJA MOĆ U VEZI SA **ARHEOLOŠKIM OTKRIĆEM**. ZNAJUĆI DA SI VEŠT ČOVEK, ALI I IZUZETNO RADOZNAO, HTELA JE DA TE NAVEDE NA ISTRAGU KAKO BI SAZNALA NEŠTO VIŠE.
PLAVOKOSI VRAŽE, SUMNJAM DA BI IŠTA OTKRIO BEZ MOJE POMOĆI. ALI, S OBZIROM NA TO DA BI BEZ **JAJETA** MOJA MOĆ IŠČEZLA, A MOJI PLANOVI NE BI MOGLI DA SE OSTVARE, ODLUČILA SAM DA BUDEM **OPREZNA**.
HMM... I DALJE NE SHVATAM. ZAŠTO STE ME DOVELI OVAMO? MOGLI STE ME JEDNOSTAVNO NEUTRALISATI.
U PRAVU SI. ALI, NE SMEŠ POTCENJIVATI **ŽENSKU RADOZNALOST**...
...KAO NI ČINJENICU DA MI JE, DA BIH POSTIGLA **KONAČNI CILJ**, POTREBAN JEDAN **PREOBRAĆENIK**.
ŠTA?!?
14

SAVEZNIK... ZAPADNJAK PREOBRAĆEN U ISTOČNJAKA KOJI ĆE DELOVATI NA ZAPADU...
...I TAKO OSIGURATI KONAČNU POBEDU VELIKOG BOGA SA ISTOKA.
HMM... ZAISTA ZANIMLJIV PREDLOG. PRETPOSTAVLJAM DA BIH IMAO SOPSTVENU VOJSKU I, MOŽDA, POSTAO VELIKI KAN ILI NEŠTO SLIČNO.
NA ŽALOST, NISAM ZAINTERESOVAN. MORAĆETE SE OBRATITI NEKOM DRUGOM. U VOKSIJAN. NE ZNAM DA LI **ŽENMIN ŽIBAO** OBJAVLJUJE PLAĆENE OGLASE*...
DRUGIM REČIMA, PRISILJEN SAM DA ODBIJEM VAŠU PONUDU... VEĆ I ZATO ŠTO NE VERUJEM U ONO ŠTO STE MI ISPRIČALI.
*NAJVEĆI KINESKI DNEVNI LIST.
15

OH, RAČUNALA SAM NA TO. NISAM NI POMIŠLJALA DA ĆEŠ DOBROVOLJNO PRISTATI.
IMAM BEZBROJ NAČINA DA TE UBEDIM... MOGLA BIH TE PODSETITI DA SU TVOJI PRIJATELJI U MOJIM RUKAMA...
ALI, MADA SAM SA ISTOKA, VIŠE VOLIM JEDNOSTAVNE I DIREKTNE METODE. STRPI SE, PLAVOKOSI VRAŽE...
DLEN
DLEN

DO VIĐENJA!
CMOK
T TLAK
ODVEDI GA, ZNAŠ KUDA.

BEZ VIDNOG NAPORA, GLINENI VOJNIK JE ZGRABIO MISTERIJU...
...I ISTOG TRENUTKA VOLJA DETEKTIVA NEMOGUĆEG BILA JE UNIŠTENA...
GLINENI VOJNIK JE ODVUKAO NEPOMIČNO MARTIJEVO TELO PREMA OTVORU...
...KOJI JE KRIO PROLAZ U DONJI NIVO...

DOLE...
...SVE NIŽE I NIŽE...

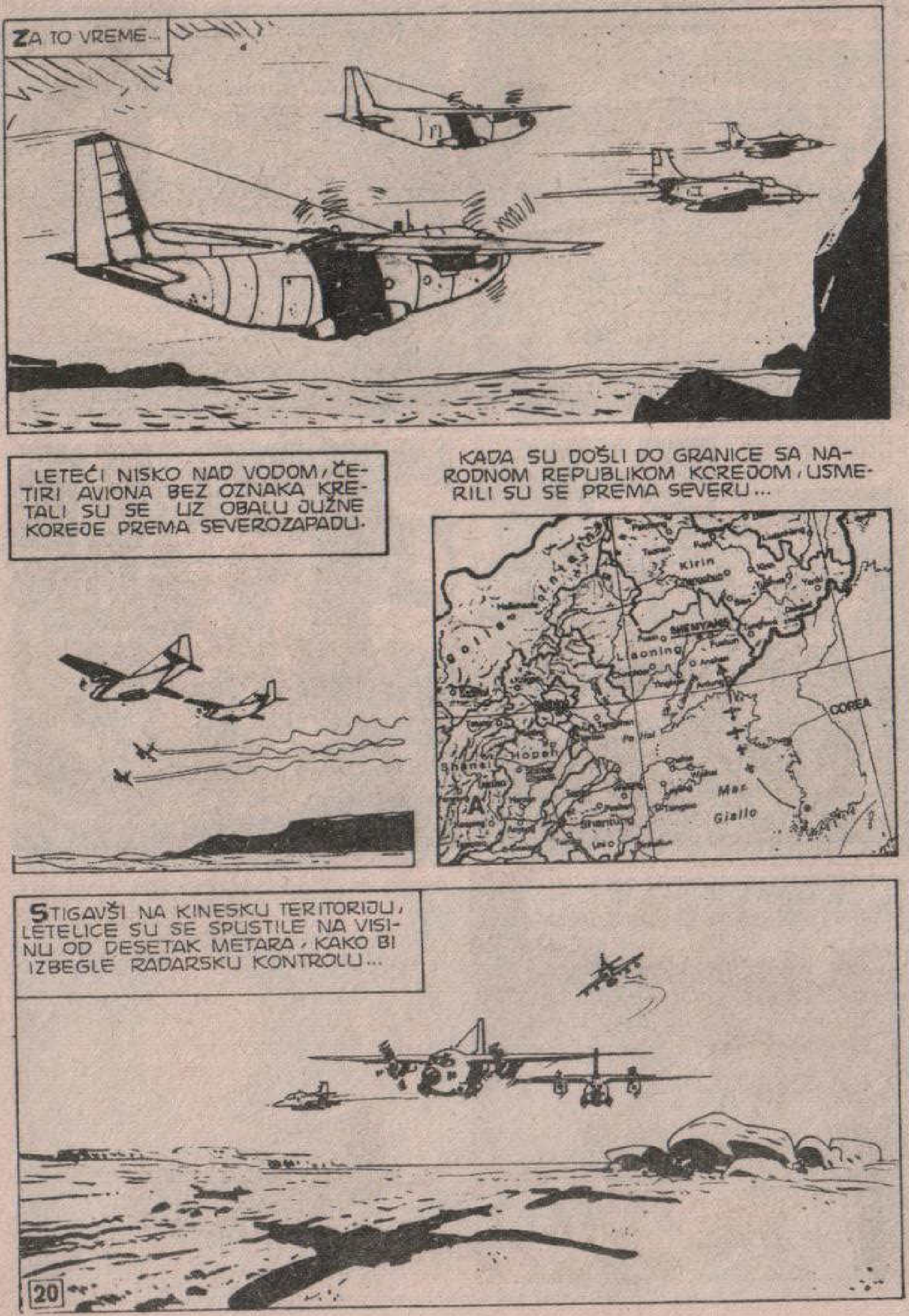
ZA TO VREME...
LETEĆI NISKO NAD VODOM, ČETIRI AVIONA BEZ OZNAKA KRETALI SU SE UZ OBALU JUŽNE KOREJE PREMA SEVEROZAPADU.
KADA SU DOŠLI DO GRANICE SA NARODNOM REPUBLIKOM KOREJOM, USMERILI SU SE PREMA SEVERU...
Kirin
Liaoning
COREA
Giallo
STIGAVŠI NA KINESKU TERITORIJU, LETELICE SU SE SPUSTILE NA VISINU OD DESETAK METARA, KAKO BI IZBEGLE RADARSKU KONTROLU...

CILJ ŠENJANG!
PRVI ZADATAK, APARATI JEDAN I DVA: ISTOVREMENO BOMBARDOVANJE KOMUNIKACIONIH CENTARA U ŠENJANGU I ZAMKA LI VOKSIJAN. BOMBARDERI ĆE PRODUŽITI PREMA AERODROMU GDE ĆE NASTOJATI DA SPREČE BLOKIRANJE PISTA.
PADOBRANIMA ĆETE SE SPUSTITI U ZAMAK. PONAVLJAM DA JE ZAPOVEST UBITI LI VOKSIJAN!

LETELICA BROJ JEDAN IMA DUŽNOST DA ŠTITI POVLAČENJE MITRALJIRAJUĆI PUTEVE KOJI VODE DO AERODROMA.
AKCIJA MORA BITI OKONČANA U ROKU OD PETNAEST MINUTA. U PROTIVNOM, NAPAŠĆE NAS KINESKI LOVAČKI AVIONI.
PODSEĆAM VAS DA ĆE SVI KOJI NE BUDU U STANJU DA DOĐU DO AERODROMA BITI **NAPUŠTENI**. NEKA SAMI ODLUČE DA LI ĆE DOPUSTITI DA BUDU ZAROBLJENI ILI ĆE SE OPREDELITI ZA NEŠTO DRUGO.
ODBROJAVANJE POČINJE ZA PET MINUTA. MNOGO SREĆE!

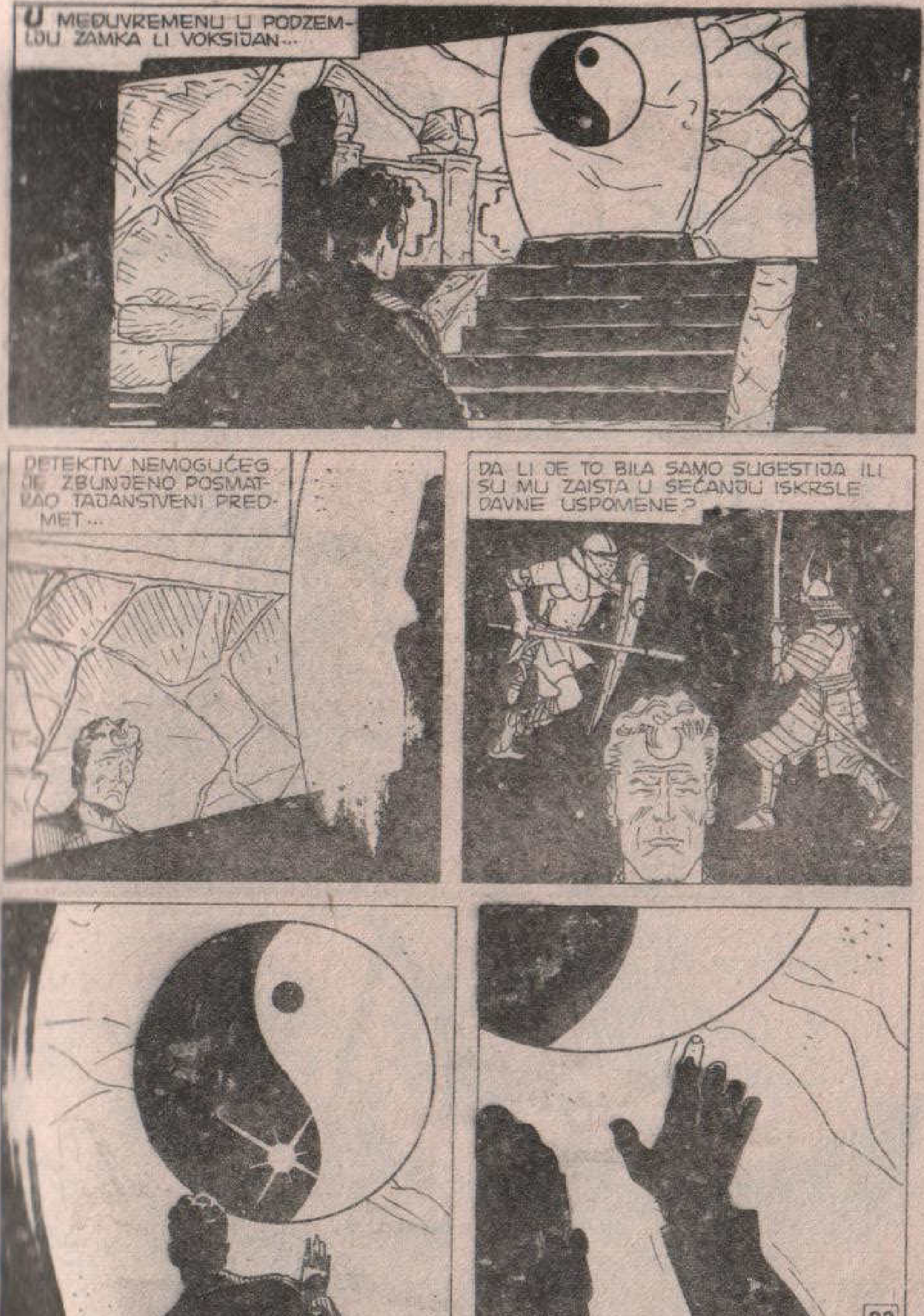
U MEĐUVREMENU U PODZEMLJU ZAMKA LI VOKSIJAN...
DETEKTIV NEMOGUĆEG JE ZBUNJENO POSMATRAO TAJANSTVENI PREDMET...
DA LI JE TO BILA SAMO SUGESTIJA ILI SU MU ZAISTA U SEĆANJU ISKRSLE DAVNE USPOMENE?

ŠENJANG. IZNENADA SU SE NA HORIZONTU POJAVILA ČETIRI AVIONA...
VROAVRR!
VROOOO
ORAO JEDAN! META IDENTIFIKOVANA. NASTAVLJAM.

FFZZZ!
SWISSSSS!
POGOĐEN SA DVE RAKETE ZEMLJA-VAZDUH, KOMUNIKACIONI CENTAR U ŠENJANGU PRETVORIO SE U OGROMNU BUKTINJU...

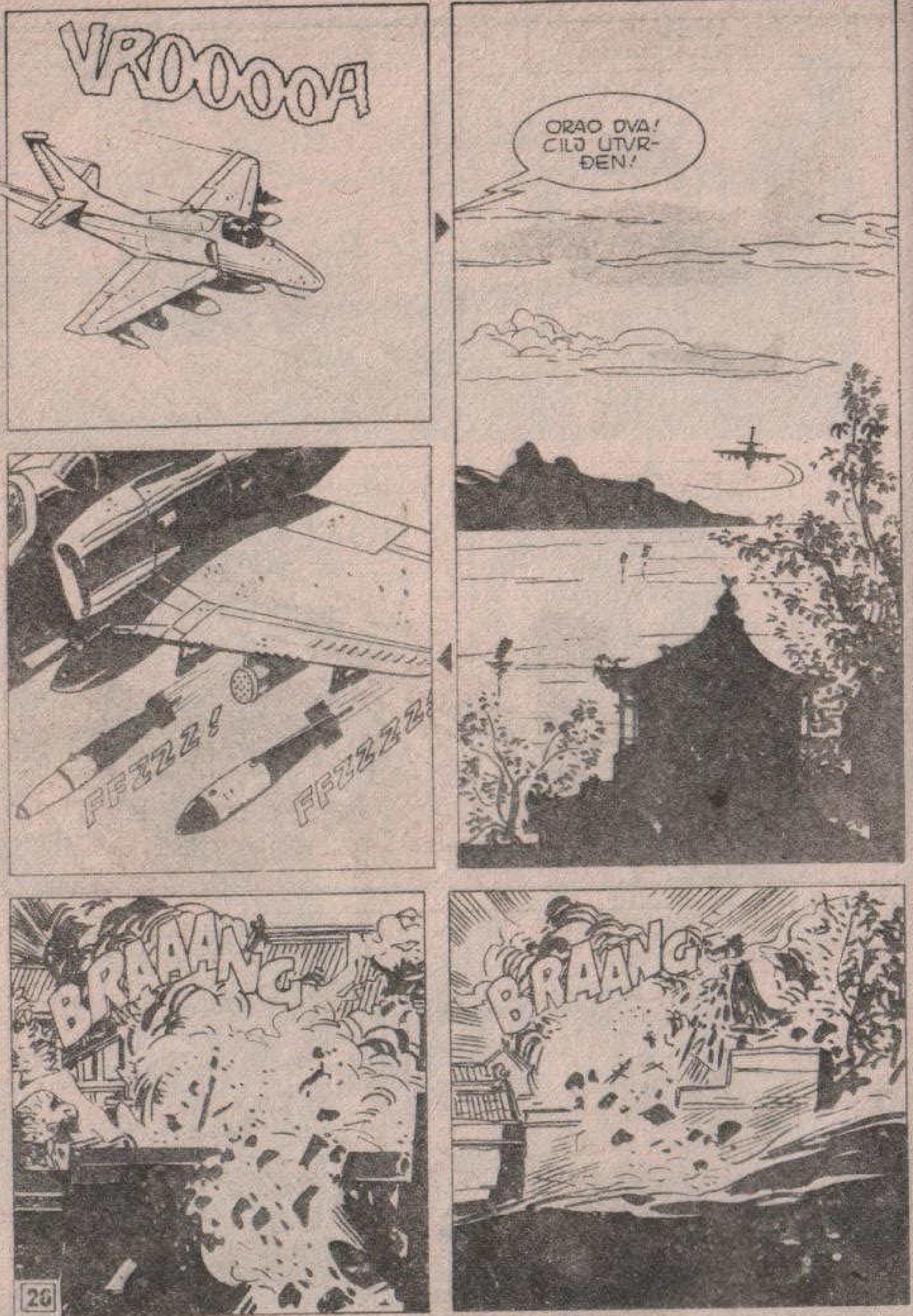
VROOOOA
ORAO DVA! CILJ UTVRĐEN!
FFZZZ!
FFZZZZ!
BRAAANG
BRAAANG

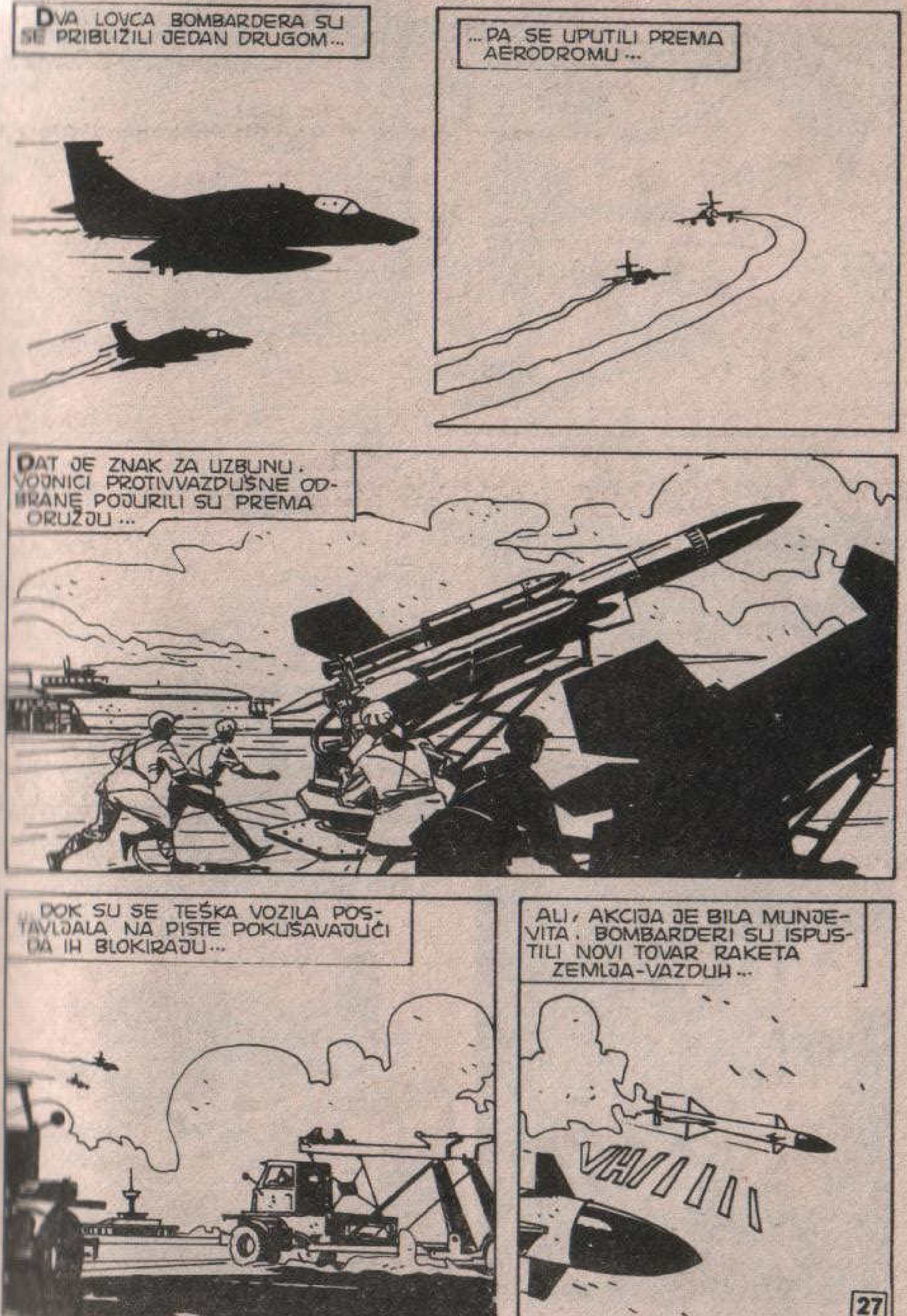
DVA LOVCA BOMBARDERA SU SE PRIBLIŽILI JEDAN DRUGOM...
...PA SE UPUTILI PREMA AERODROMU...
DAT JE ZNAK ZA UZBUNU. VOJNICI PROTIVVAZDUŠNE ODBRANE POJURILI SU PREMA ORUŽJU...
...DOK SU SE TEŠKA VOZILA POSTAVLJALA NA PISTE POKUŠAVAJUĆI DA IH BLOKIRAJU...
ALI, AKCIJA JE BILA MUNJEVITA. BOMBARDERI SU ISPUSTILI NOVI TOVAR RAKETA ZEMLJA-VAZDUH...
VHIIIII

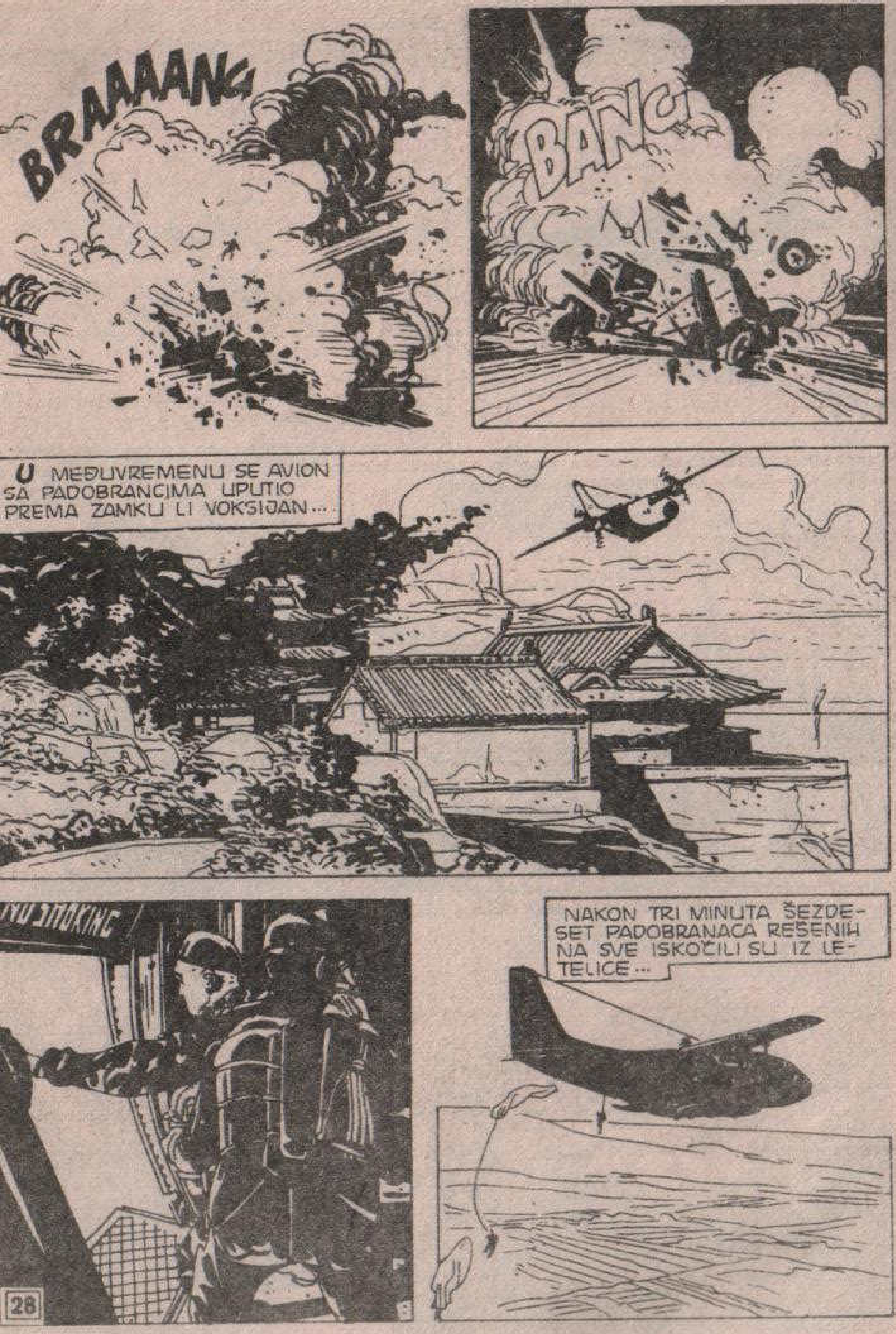
BRAAAANG
BANG
U MEĐUVREMENU SE AVION
SA PADOBRANCIMA UPUTIO
PREMA ZAMKU LI VOKSIJAN...
NAKON TRI MINUTA ŠEZDE-
SET PADOBRANACA REŠENIH
NA SVE ISKOČILI SU IZ LE-
TELICE...

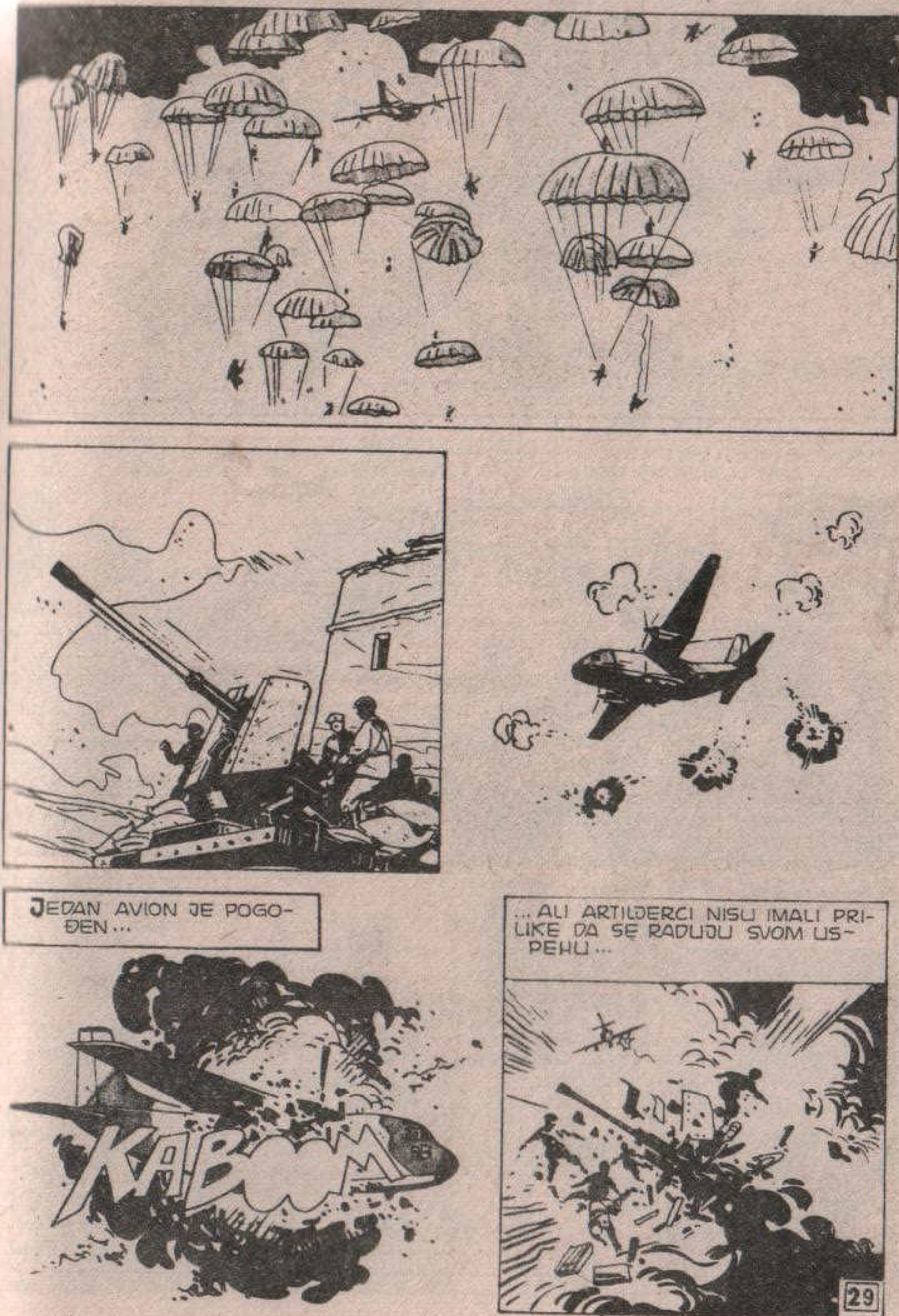
JEDAN AVION JE POGO-
ĐEN...
KABOOM
...ALI ARTILJERCI NISU IMALI PRI-
LIKE DA SE RADUJU SVOM US-
PEHU...

DRUGI TRANSPORTNI AVION POČEO JE DA SE SPUŠTA...
DOK SU GA LOVCI ŠTITILI, PRAVIO JE VELIKE KRUGOVE IZNAD AERODROMA.
ZA TO VREME JE LAKI AVION NISKO LETEO NAD PUTEM KOJI OD AERODROMA VODI KA ZAMKU LI VOKSIJAN...
...IZAZIVAJUĆI PANIKU MEĐU STANOVNIŠTVOM...
TA-TA-TA-TA

ALI, NIŠTA OD ONOGA ŠTO SE GORE ODIGRAVALO NIJE MOGLO DOPRETI DO DETEKTIVA NEMOGUĆEG...
VISOKO IZNAD NJEGA BESNELA JE BORBA...
RATATATA
AHHH!
BANG!

POMOZITE MI, RATNICI!
GLINENI VOJNICI SU NEZAUSTAVLJIVO KRENULI PREMA NAPADAČIMA...
...AKTIVIRAVŠI SVOJE ZABORAVLJENE MOĆI...
AHHH!

U MEĐUVREMENU U DELU ZAMKA RAZORENOG BOMBAMA NEŠTO SE POKRENULO...
RGRRRAH!
ŠTA SE DEŠAVA? GDE JE MARTI?
OH, JAVA...
UNIŠTITE IH! UNIŠTITE IH! NAREĐUJEM VAM!
TRAT

UBIJTE TU ŽENU! UBIJTE JE!
ALI, MLADA JE... TO NE MOŽE BITI LI VOKSIJAN!
KO JE DA JE, ONA IZDAJE NAREĐENJA!
ČOVEK SA KAPULJAČOM JE POKUŠAO DA ZAŠTITI SVOJU GOSPODARICU...
...ALI, BILO JE PREKASNO! LI VOKSIJAN JE PALA IZREŠETANA MECIMA!

OSTAVŠI BEZ VOĐE, GLINENI VOJNICI SU STALI...
A NAPADAČI SU LAKO IZAŠLI NA KRAJ SA PREŽIVELIM STRAŽARIMA...

TO JE ONA!
NEVEROVATNO! SMEO BIH SE KLADITI DA...
ZADATAK JE OBAVLJEN! IMAMO SEDAM MINUTA DA STIGNEMO DO AERODROMA.
OSTAVLJAJUĆI ZA SOBOM MRTVE I RANJENE, PLAĆENICI SU SE UPUTILI PREMA GARAŽI U ZAMKU...
...I UKRCALI SE U OKLOPNA VOZILA KOJA SU SE TAMO NALAZILA...
TLAK

TRRRR
KLANG
KLANG
ČETIRI MINUTA! BRŽE!
LOVAC JE ŠTITIO BEGUNCE...
...DOK JE NA PISTI STAJAO TRANSPORTNI AVION SPREMAN ZA POLETANJE...
VRRRR

ZA TO VREME...
U TELO MARTIJA MISTERIJE PRODRLA JE ENERGIJA U ČISTOM STANJU...
DETEKTIV NEMOGUĆEG JE, KAO ŠTO SE VEĆ DOGODILO U VOKSIJAN...
...OSETIO NESAVLADIVU MRŽNJU PREMA SVEMU ŠTO POTIČE SA ZAPADA... MRŽNJU KOJA JE BILA TAKO SNAŽNA DA JE UDAHNULA ŽIVOT GLINENOJ FIGURI...

DREVNI RATNICI SU SE PONOVO POKRENULI...
MEĐUTIM, OVOGA PUTA SE DOGODILO NEŠTO NEOBIČNO... MARŠIRALI SU ĆUTKE, KAO PRAVA VOJSKA...
...A POTOM IZAŠLI IZ ZAMKA KAKO BI SE RAZIŠLI PO ZEMLJI I ZAPOČELI OPERACIJU ČIŠĆENJA...
一 天 門
ZA TO VREME NA AERODROMU ŠENJANG AVION JE UZLETEO...

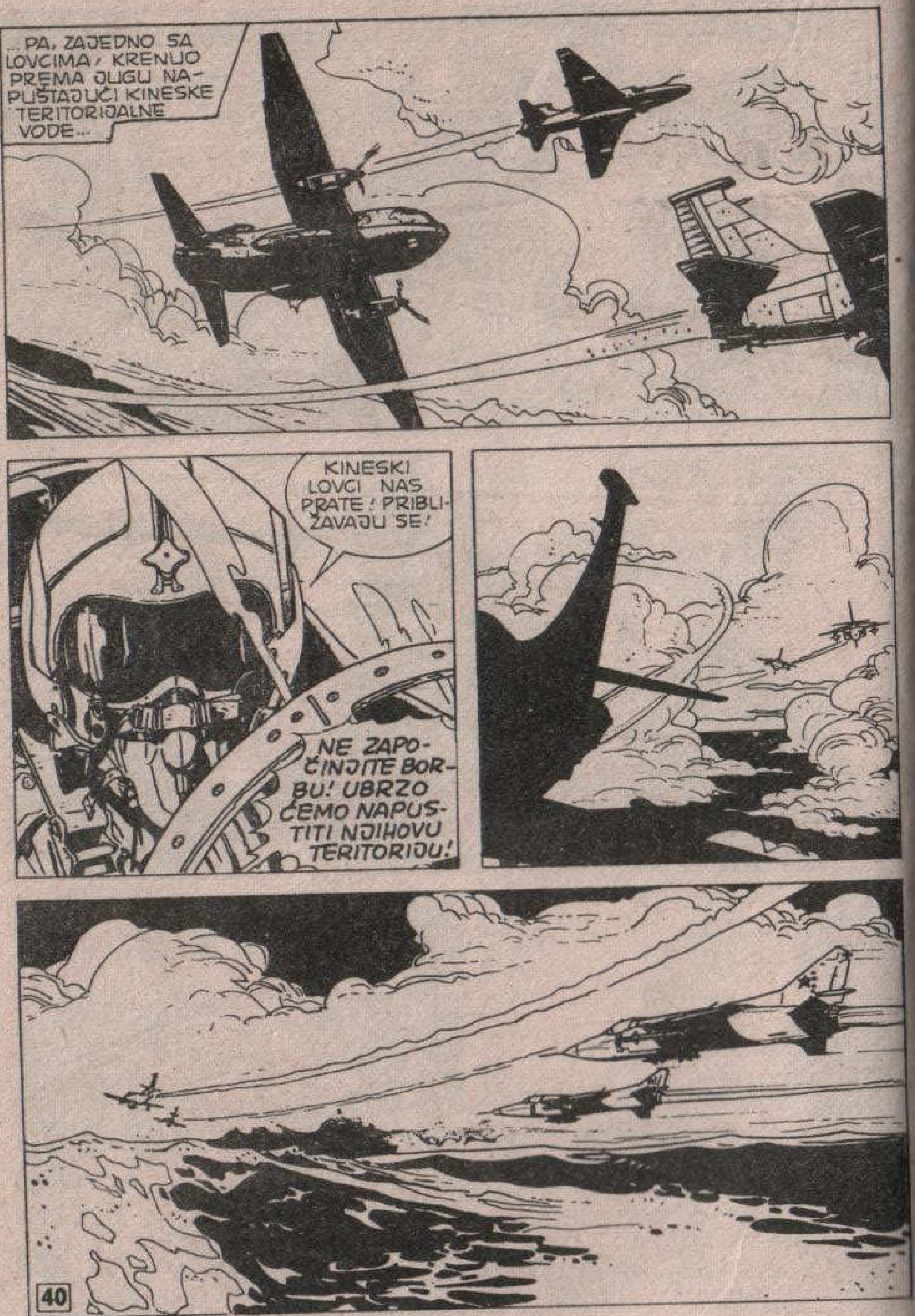
...PA, ZAJEDNO SA LOVCIMA, KRENUO PREMA JUGU NAPUŠTAJUĆI KINESKE TERITORIJALNE VODE...
KINESKI LOVCI NAS PRATE! PRIBLIŽAVAJU SE!
NE ZAPOČINJITE BORBU! UBRZO ĆEMO NAPUSTITI NJIHOVU TERITORIJU!

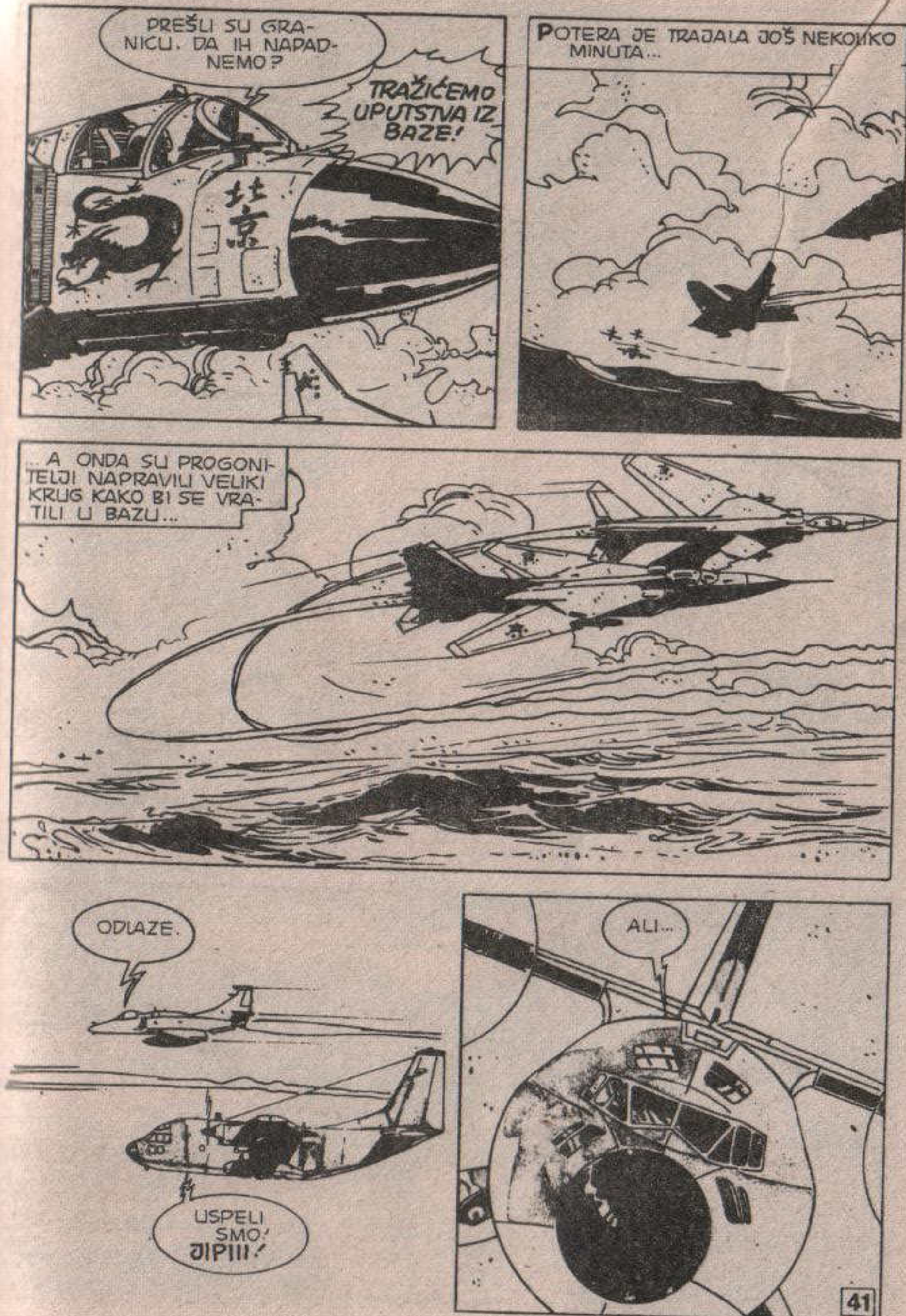
PREŠLI SU GRANICU. DA IH NAPADNEMO?
TRAŽIĆEMO UPUTSTVA IZ BAZE!
北京
POTERA JE TRAJALA JOŠ NEKOLIKO MINUTA...
...A ONDA SU PROGONITELJI NAPRAVILI VELIKI KRUG KAKO BI SE VRATILI U BAZU...
ODLAZE.
USPELI SMO! JIPIII!
ALI...

ŠTA JE OVO?
RADILO SE O NEČEMU ŠTO NE POSTUJE GRANICE... ILI BAR NE ONE KOJE JE ČOVEK ODREDIO...
NEE!

AHHHHHHH!
BLURP!
OGROMNI ZMAJ JE POČEO DA SE RASPADA I UBRZO SE...
...NA NEBU OPET POJAVILO SUNCE. OD PLAĆENIČKIH AVIONA NIJE BILO NI TRAGA...

ENO GA, JAVA!
MARTI! TO SMO MI! HAJDEMO! MARTI!
MARTI! HOĆEŠ LI MI ODGOVORITI?!
MARTI, ŠTA...
HMCRRRR

MARTI! OH, NE!
RRRH
PRIMITIVNI ČOVEK SE BRZO PRIBRAO. ZGRABIO JE JEDAN VELIKI KAMENI BLOK...
RCH!
KRAAK
KRAAK

MISTERIJA JE NAJPRE NEPOMIČNO STAJAO, A ONDA KAO DA JE POČEO DA SE BUDI IZ STRAŠNOG SNA...
ŠTA...
ZA IME SVETA! NE ZNAM ŠTA SE DESILO, ALI KONAČNO JE GOTOVO! HAJDEMO ODAVDE!
GLINENI VOJNICI SU NAČINILI JOŠ NEKOLIKO KORAKA...
...PA SU SE RASULI U PRAH I PEPEO...
...KOJI JE POVETARAC ODMAH POČEO DA RAZNOSI...

ŠTO MU GROMOVA! ŠTA SE DOGODILO?
AVIONI. BOMBARDOVALI SU ZAMAK. JEDAN ZID SE SRUŠIO, PA SMO USPELI DA UMAKNEMO.
NEGO, BOLJE NAM REČI ŠTA SE TEBI DESILO. IZGLEDAO SI KAO POTPUNO **DRUGA OSOBA**.
JA...
NE SEĆAM SE. ZNAM SAMO DA SU ME LJUDI LI VOKSIJAN NEKUDA ODVUKLI POŠTO MI JE NJIHOVA GOSPODARICA ISPRIČALA JEDNU SULUDU PRIČU.
OD TOG MOMENTA SVE SE GUBI. PITAM SE DA LI SAM U BUNILU NEŠTO **URADIO**.
TOK
TO
?
?
GGGHHH...

POŠTOVANI STRANI POSETIOCI! ŽIVI STE!
NE MOŽETE NI ZAMISLITI KAKO SMO BILI ZABRINUTI KADA SMO SAZNALI ZA NAPAD.

KO JE TO UČINIO?
NIJE NAM DOPUŠTENO DA DAJEMO INFORMACIJE, MISTERIJA. MOGU VAM SAMO REĆI DA JE NAŠA PROTIVAVIONSKA ARTILJERIJA UNIŠTILA RAZBOJNIKE...
...I DA NIJEDAN POKUŠAJ PROVOKATORA NEĆE OMESTI PROCES PRIBLIŽAVANJA NAŠIH DVAJU NARODA.

NJUJORK...
U SERIJI MISTERIJINE MISTERIJE PRIKAZALI SMO EPIZODU „GLINENI VOJNICI." ZAHVALJUJEMO KINESKIM VLASTIMA KOJE SU NAŠOJ EKIPI OMOGUĆILE SNIMANJE.
DO VIĐENJA DO SLEDEĆE NEDELJE KADA ĆEMO EMITOVATI NOVU EMISIJU IZ ISTE SERIJE.
DA SI ISPRIČAO SVE ŠTO SI DOŽIVEO, NIKADA TI NE BI POVEROVALI.
DA. NI SAM NISAM U STANJU DA PROTUMAČIM ONO ŠTO SE DOGODILO.
MOŽDA JE LI VOKSIJAN IMALA SUVIŠE BUJNU MAŠTU, ALI SVOJIM OČIMA SAM VIDEO KAKO SE PODMLAĐUJE ... A GLINENI VOJNICI ... KRETALI SU SE, IZVRŠAVALI NAREĐENJA ...
NEMA SUMNJE DA SU RATNICI CARA ČINA IMALI ZADATAK DA ULIVAJU STRAH OSKRNAVITELJIMA GROBOVA. ALI, ODAKLE POTIČU ORIGINALI? SUMNJAM DA ĆU TO IKADA SAZNATI.

ŠTA JE ISTINA O RATU IZMEĐU BOGOVA ISTOKA I ZAPADA? DA LI SE MRŽNJA STVARNO STIŠALA ILI POSTOJI OPASNOST DA SUKOB OPET IZBIJE? ŽELEO BIH DA MOGU DA VERUJEM REČIMA LI VOKSIJAN DA SADA, KADA JE JAJE UNIŠTENO, VIŠE NEMA OPASNOSTI.
ALI, ONA JE POMENULA DVA JAJETA. DA LI JE ONO POLOŽENO NA KAVKAZU UNIŠTENO? ILI JOŠ POSTOJI? A MOŽDA SE RADI SAMO O SIMBOLU? NE ZNAM...
DALEKO U SVEMIRU...
...NEKO I DALJE ČEKA TRENUTAK BUĐENJA...
KRAJ

TAJNA RUDNIKA

TEKST: PROSPERI • CRTEŽ: CASSARO

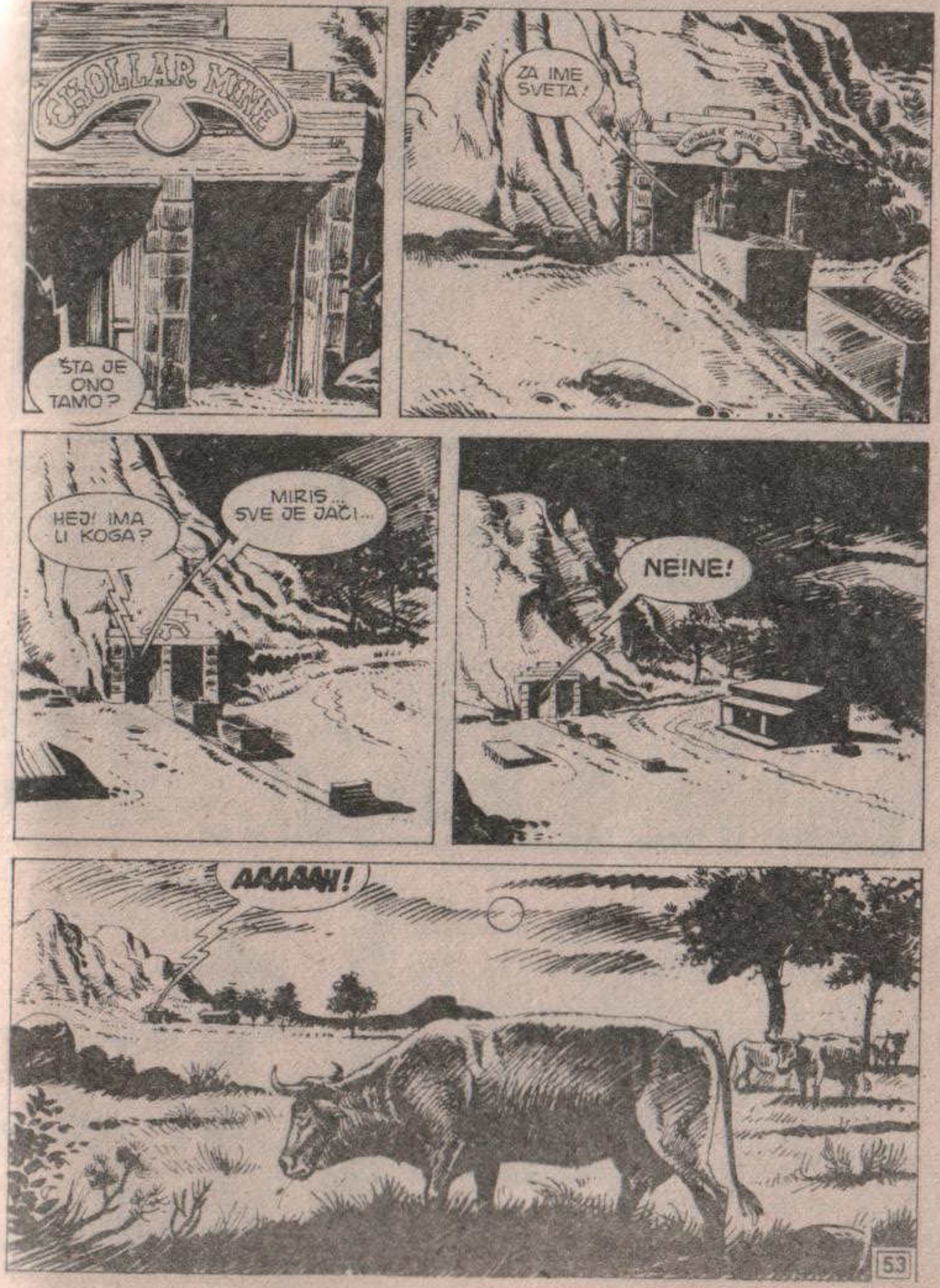

KRPAK!
MUUUU U!
MUUUU
MMUUUUU
HEJ! DO VRAGA, ŠTA...
KRAVE SU SE UZNEMIRILE! MORA DA SE OPET POJAVIO PROKLETI KOJOT!

OVOGA PUTA ĆU GA SREDITI, ŠTO MU GROMOVA!
ČUVAJ SE, HENRI.
PIH! ON TREBA DA SE ČUVA!
MUU! MUU!
MUUUUU U!
MUUUUU
TAMO JE!

?!
PROKLETSTVO!
RASKOMADANA JE! NEVEROVATNO! NIJEDAN KOJOT NE BI TO MOGAO UČINITI!
TRAGOVI... NE, OVO NISU TRAGOVI KOJOTA! PRE BIH REKAO DA SE RADI O DŽINOVSKOM MEDVEDU!
ALI, TO JE NEMOGUĆE! OVDE NEMA MEDVEDA!
PROKLETNIK! DOBRO JE ŠTO JE POBEGAO... NE BIH SE SMIRIO DOK GA NE UBIJEM!

SUTRA ĆU RAZGOVARATI SA TOMOM. AKO SE UDRUŽIMO I ORGANIZUJEMO POTERU, SIGURNO ĆEMO PRONAĆI PROKLETU ZVER.
NISAM USPEO, MARTA. OPET JE POBEGAO...
...A JOŠ JEDNA KRAVA JE PLATILA GLAVOM! TAKO JE RAŠČEREČENA DA SE OD NJE NIŠTA NE MOŽE NAPRAVITI.
HEJ, MARTA, ZAŠTO ĆUTIŠ? JESI LI ČULA ŠTA SAM REKAO?
MA... MARTA!

MARTAA!
NE... NE...
OH! ALI...
SKREEEK
?!
VRATA ZATVARA-JU SE SAMA!
SKREEK

KO...KO JE TAMO?
IMA NEKOGA... OSEĆAM DA IMA NEKOGA...
KAKO TO DA GA NE VIDIM? ŠTO MU GROMOVA, KAKO?!
KRAK
KRAK
BANG
BANG

POGOĐEN JE! ALI, ŠTA JA TO GOVORIM? MORA DA SAM POLUDEO! SIGURNO SANJAM! NE POSTOJE **NEVIDLJIVA** STVORENJA!
KLANG
CRAK
BANG
IMAM GA... MOJ JE!
OH! MORAM SE PROBUDITI! MORAM!
NEKA MI NEKO POMOGNE!

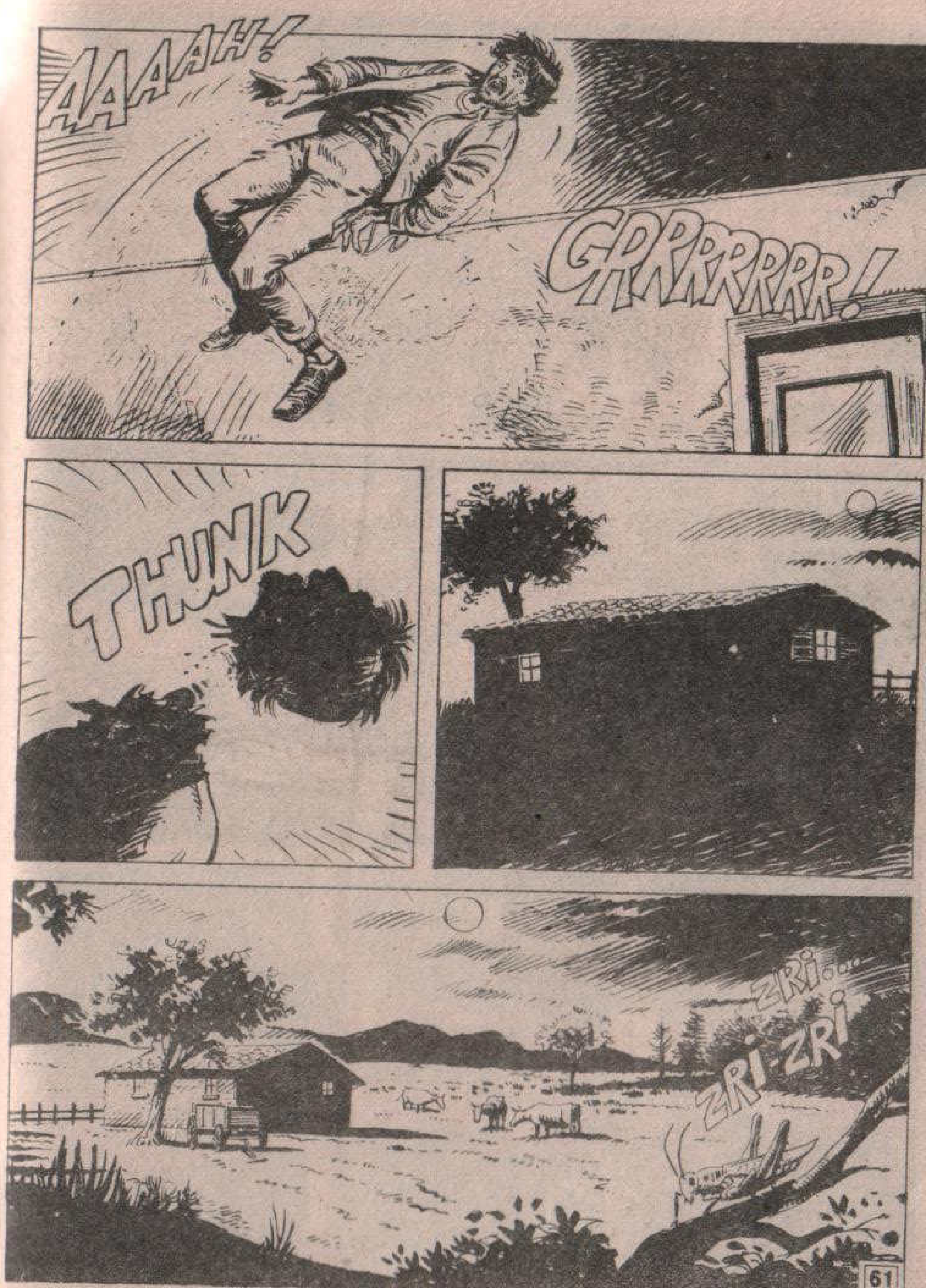
AAAAH!
GRRRRRRR!
THUNK
ZRI...
ZRI ZRI

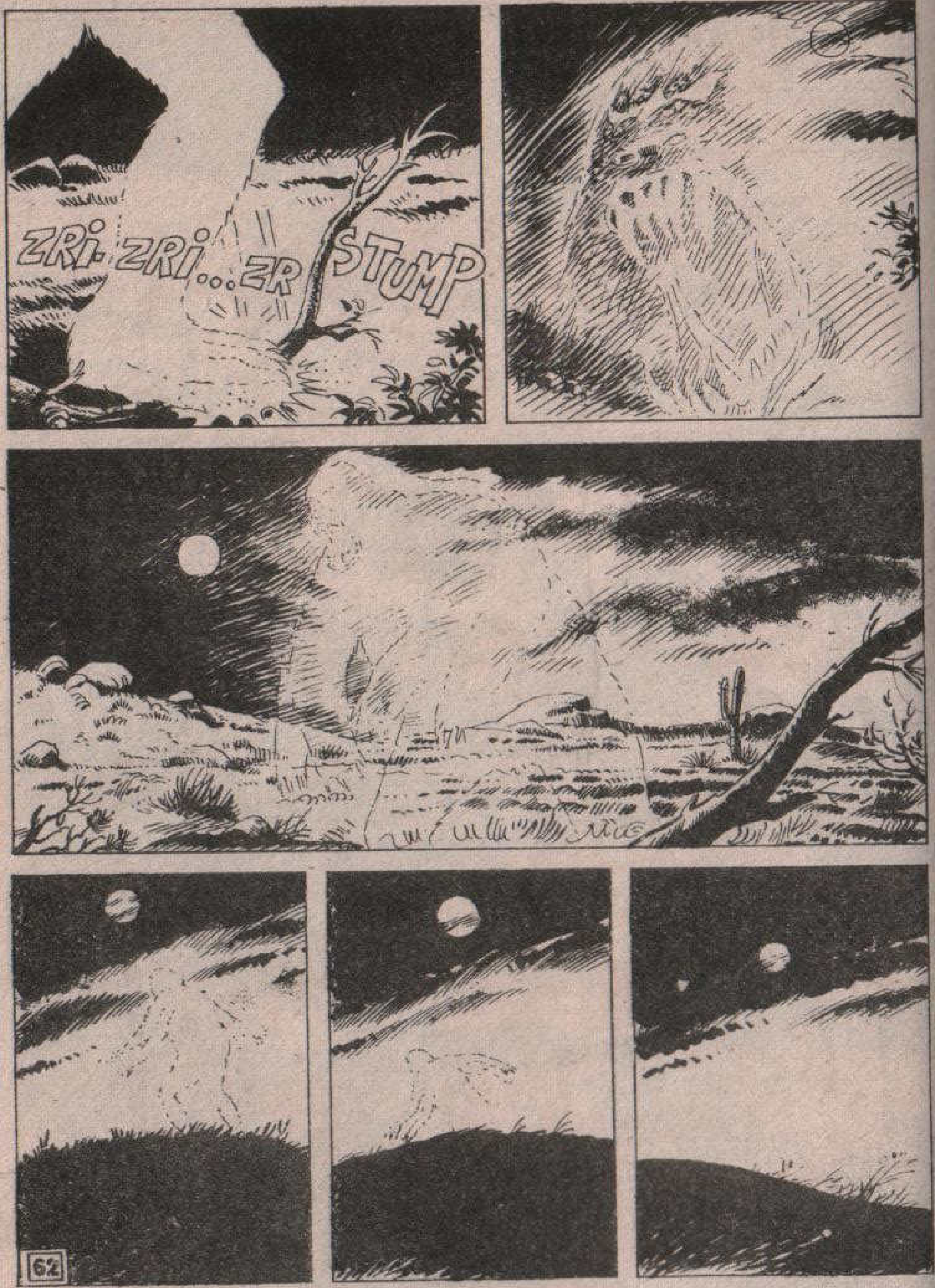

ZRI-ZRI...ZR
STUMP

17. JUNI 1988, DOLINA REDONDO, IZMEĐU SAN DIJEGA I TIHUANE, NA GRANICI KALIFORNIJE I MEKSIKA...
ČIM JE SUNCE ZAŠLO ZA OBLIŽNJE PLANINE, ŽIVOTINJE SU POČELE DA NAPUŠTAJU SVOJA SKROVIŠTA KAKO BI UDAHNULE MALO SVEŽEG VAZDUHA...
U DOLINI REDONDO IMA MNOGO RAZLIČITIH ŽIVOTINJSKIH VRSTA... I NE SAMO ŽIVOTINJSKIH...

OVOGA PUTA MORAMO USPETI, HOZE! NEMA MESEČINE, A NIGDE NE VIDIM NIJEDNOG PROKLETOG STRANCA.
GRANICA JE SASVIM BLIZU.
ENO JOŠ DVOJICE!
HAJDEMO!
UKLJUČIĆU SVETLA.
DO VRAGA!
STANITE!

NE MRDAJTE, INAČE ĆETE SE LOŠE PROVESTI!
PROKLETI JENKI!
ODLIČNO! BUDITE PAMETNI I SVE ĆE SE DOBRO ZAVRŠITI!
DVOJICA MEKSIKANACA UHVAĆENI NA GRANICI SJEDINJENIH DRŽAVA PRI POKUŠAJU ILEGALNOG ULASKA U ZEMLJU... PRIZOR KOJI SE SVAKODNEVNO PONAVLJA...
ALI, RASPLET NIJE UVEK ISTI...
?!
HOZE!
STOJ!

U OČAJANJU, ČOVEK JE POTRČAO PREMA OBLIŽNJEM GRMLJU...
DO VRAGA! ŠTA DA RADIMO? AKO GA BUDEMO JURILI, UNIŠTIĆEMO AMORTIZERE.
NEMA POTREBE DA SE TRUDIMO.
PROPISI SU JASNI... UKOLIKO SE NA POZIV NE ZAUSTAVI, DOZVOLJENO JE UPOTREBITI ORUŽJE.
HEJ! NEĆEŠ GA, VALJDA, UBITI? DŽONSON ĆE POBESNETI.
NE BRINI! KADA MU OBJASNIMO, SMIRIĆE SE.
BANG!

AAH!
POGODAK!
STO MU GROMOVA, RITERU! HOĆEŠ LI SE IKADA ZASITITI GAĐANJA U METU?
OOH... MOJA NOGA...
DIŽI SE! SAMO SI OGREBAN. DRUGI PUT ĆEŠ DOBRO RAZMISLITI PRE NEGO ŠTO KRENEŠ U NOĆNU SETNJU!
A SADA IDEMO U STANICU. PRESPAVAĆETE U ĆELIJI.
...A SUTRA ĆEMO IH VRATITI U MEKSIKO, KAO ŠTO UVEK ČINIMO... DO PRVE NAREDNE PRILIKE!

BORDERLEND... POGRANIČNA ZONA IZMEĐU MEKSIKA I KALIFORNIJE, OGROMNA RAVNICA NA KOJOJ SE POLICIJA I MEKSIČKI IMIGRANTI IZ NOĆI U NOĆ IGRAJU MAČKE I MIŠA...
SA OVE STRANE GRANICE, KAO U BLISTAVOM IZLOGU, MIT O „AMERIČKOM NAČINU ŽIVOTA", POTROŠNJI, SJAJNIM PRILIKAMA ZA ZAPOSLENJE... A SA ONE SAMO BEDA I PROPAST...
POLICE
KULA VISTA, PREDGRAĐE SAN DIJEGA, NEKOLIKO MILJA SEVERNO OD GRANICE...
OPET ISTA PRIČA, RITERU. ZAR NIKAKO NE MOŽEŠ, A DA NE PUCAŠ U NJIH?
POKUŠAO JE DA POBEGNE, ŠEFE. PROPISI KAŽU...
WANTED
ZNAM ŠTA KAŽU PROPISI, ALI TREBA UVAŽAVATI I DRUGE ČINJENICE. SLIČNE EPIZODE SE SUVIŠE ČESTO PONAVLJAJU...

...PA JE U GRADU VEĆ STVORENA ATMOSFERA NAPETOSTI, NETRPELJIVOSTI. NE BIH ŽELEO DA SE JEDNOG DANA DOGODI NEŠTO STRAŠNO.
AH! ISTINA JE DA SMO OKRUŽENI PROKLETIM ČIKANOSIMA...
...ALI, I VI BISTE ISTO POSTUPILI UKOLIKO BI SE POBUNILI, ZAR NE? SVE BI NJIH TREBALO...
NI REČI VIŠE, RITERU! NEĆEŠ MI TI GOVORITI ŠTA MI JE DUŽNOST! A SADA VRATI TU DVOJICU KUĆI!
HAJDE, NAPOLJE! AUTOBUS ĆE VAS ODVESTI PRAVO U MEKSIKO!
HOZE!
POLICE
HOZE! ŠTA SU TI URADILI?
RANJEN SAM U NOGU, KONSUELA, ALI NIJE NIŠTA OZBILJNO. KADA RANA ZARASTE, SVE ĆE BITI U REDU.
HTEO SI DA GA UBIJEŠ, PASJI SINE!
HEJ, STANI!

PROKLET BIO!
SMIRI SE, LEPOJKO, AKO NE ŽELIŠ DA TE STRPAM IZA REŠETAKA.
PLATIĆEŠ ZA SVE, PROKLETI JENKI!
PRAVIĆU SE DA NIŠTA NISAM ČUO. A SADA NESTANI PRE NEGO ŠTO MI PADNE NA PAMET DA TI PREGLEDAM DOZVOLU BORAVKA!
NITKOVE!
SMIRI SE, KONSUELA. NE SMEŠ GA IZAZIVATI.
DO VIĐENJA, LJUBAVI. VIDEĆEMO SE U NEDELJU.
DA. ČEKAĆU TE U TIHUANI.
VIDIŠ LI, FREDE? RITER JE PONOVO PUCAO.
HM...
ČINI MI SE DA MOMAK PRETERUJE.
MOGAO BIH SE OPKLADITI DA ĆE MU JEDNOG DANA NEKO PRIREDITI VRLO NESLANU ŠALU.

19. JUNA UJUTRO...
PIH! TEK JE DEVET SATI, A VEĆ JE ODVRATNO TOPLO. IMA LI ŠTA NOVO, DANIJELSE?
NEMA, ŠEFE. STANJE REDOVNO.
IZUZEV ČINJENICE DA SE RITER JUTROS NIJE POJAVIO.
STVARNO? ČUDNO... ON JE OLIČENJE TAČNOSTI.
AKO KASNI CEO SAT, MORA DA IMA OZBILJAN RAZLOG! POZOVI GA TELEFONOM.
DOBRO.
RRIING

RIIIIIN!
NIKO SE NE JAVLJA, ŠEFE.
ZAISTA ZANIMLJIVO... NE LIČI NA RITERA DA TEK TAKO IŠČEZNE.
MOŽDA MU SE NEŠTO DOGODILO. POŠALJI NAJBLIŽU PATROLU DA PROVERI.
POSLE NEKOLIKO MINUTA...
RITER STANUJE NA SAMOM KRAJU ONE ULICE.
KLADIM SE DA ĆEMO GA ZATEĆI MRTVOG PIJANOG.
POLICE
ŽIVI SAM?
TEORIJSKI, DA... ALI ČESTO NOĆU IMA DRUŠTVO. VOLI PLAVUŠE I LEPE MEKSIKANKE. U TOM SMISLU JE NAŠ PRIJATELJ VEOMA DEMOKRATIČAN.

OVO JE NJEGOV AUTO... SIGURNO JE KOD KUĆE.
NE JAVLJA SE. ŠTA DA RADIMO?
POGLEDAJ, VRATA SU OTVORENA!
RITERU! GDE SI, RITERU?

KAKAV NEOBIČAN MIRIS... OSEĆAŠ LI?
DA... NEKAKO JE DIVLJI!
HEJ, TRAGOVI BORBE!
ŠTO MU GROMOVA! NEŠTO SE DOGODILO!
RITERU! JESI LI TU? ČUJEŠ LI ME?
KREEK
RITERU...
NEE!
DO VRAGA!

KAKAV UŽAS!
MUKA MI JE...
OOOH...
OVDE KOLA BROJ 16! ZOVEM CENTRALU... DAJTE MI KAPETANA DŽONSONA.
ŠEFE, OVDE MEK LUHAN. RITER JE MRTAV...
...A TELO MU JE UNAKAŽENO. TAKO NEŠTO NIKADA NISAM VIDEO.
ŠTO MU GROMOVA!

MALO KASNIJE...
ŠTA MISLITE, GRADONAČELNIČE?
STRAŠNO... NEVEROVATNO! MORATE PRONAĆI UBICU PO BILO KOJU CENU!
EEEEE
DA LI, MOŽDA, VEĆ SUMNJAŠ U NEKOGA?
RITERA SU MNOGI MRZELI, A MEKSIKANCI NAROČITO. SEM TOGA, ZAKAČIO SE SA IZVESNIM LJUDIMA ČIJE ŽENE SU MU BILE LJUBAVNICE.
UČINI NEŠTO, DŽONSONE! STRPAJ IZA REŠETAKA ONE NAJSUMNJIVIJE, PA POČNI DA IH CEDIŠ!
NE BRINITE, GRADONAČELNIČE.
POLICE
UPRAVO U OVOM TRENUTKU MOJI LJUDI HAPSE SVE DOSELJENIKE KOJI SU IKADA BILI U SUKOBU SA RITEROM, POČEV OD LEPE ČIKANE ŠTO MU JE PRE NEKI DAN ZAMALO ISKOPALA OČI.

ALI, MISLIM DA NA TAJ NAČIN NIŠTA NEĆEMO POSTIĆI.
NE RAZUMEM...
VIDITE... DO ZLOČINA JE DOVELO NEŠTO DRUGO, NEŠTO ŠTO SE NE UKLAPA U UOBIČAJENU ŠEMU. OSIM TOGA, RADI SE O UBISTVU IZVEDENOM NA DIVLJAČKI NAČIN, GOTOVO BESTIJALNOM SNAGOM.
SVE ME JE TO PODSETILO NA JEDAN NEOBIČNI DOGAĐAJ KOJI SE ZBIO DAVNO I KOJEG SE VEROVATNO NE SEĆATE. ZNATE, VEĆ SAM BIO U SLUŽBI KADA STE VI JOŠ POHAĐALI OSNOVNU ŠKOLU.
MOŽEŠ LI BITI MALO JASNIJI?
SEĆATE LI SE KADA JE MERIL OTVORIO SVOJ RUDNIK? BILO JE TO PRE DVADESET GODINA.
DA, I?
„RADILO SE O JEDNOM OD NAJBOGATIJIH RUDNIKA SREBRA U OVOM KRAJU. ZATVOREN JE 1914. NAKON OBRUŠAVANJA SVODA U GLAVNOM HODNIKU."
CHOLLAR MINE

„1968. GODINE STJUART MERIL, UNUK PRVOG VLASNIKA, ODLUČIO JE DA GA PONOVO OTVORI. UKLONIO JE STENJE KOJE JE ONEMOGUĆAVALO ULAZ U HODNIK..."
TAKO! SADA SE MOŽE PROĆI.
„PREMA PRIČI, DVOJICA LJUDI SU UŠLI U POSLEDNJU PEĆINU, ONU KOJA JE BILA ZATVORENA PREKO PEDESET GODINA, TO JEST OD OBRUŠAVANJA, I OTKRILI NEŠTO VEOMA ČUDNO."
HEJ! ŠTA JE OVO?
„U PEĆINI SE NALAZIO LEŠ, TELO ČOVEKA UBIJENOG POLA VEKA RANIJE, I TO NA KRAJNJE UŽASAN NAČIN. BIO JE RASKOMADAN. USLED NEDOSTATKA KISEONIKA MUMIFICIRAO SE."
ZA IME SVETA!

„O ONOME ŠTO SE POTOM DOGODILO POSTOJE RAZLIČITE VERZIJE. PREMA JEDNOJ, UZBUĐENI ONIM ŠTO SU VIDELI, RUDARI SU IZNENADA OSETILI DA NISU SAMI... DA SE U PEĆINI NALAZI JOŠ **NEKO**..."
HEJ! IMA LI KOGA?
OSEĆAM... OSEĆAM NEKI ČUDAN MIRIS...
„IZNENADA JE SVETLA NESTALO, A **NEŠTO** JE DIVLJAČKI OKRUTNO NAPALO DVOJICU RUDARA..."
NE! NE!
AAAH!
BAR
FLAMINGO
I, KAKO SU ZAVRŠILI?
JADNO. PRONAŠLI SU IH RASKOMADANE. NIKADA SE NIJE SAZNALO KO JE TO UČINIO.
ALI, IMA JOŠ NEŠTO. ISTE NOĆI SU U SVOJOJ KUĆI UBIJENI JEDAN SELJAK I NJEGOVA ŽENA. NALAZILA SE NEKOLIKO MILJA OD RUDNIKA.
POLICE
KRIVICA JE SVALJENA NA KOJOTA KOJI SE MUVAO OKOLO I NAPADAO STOKU. SMATRALO SE DA JE PODIVLJAO OD GLADI.
PA, I MENI TO OBJAŠNJENJE IZGLEDA SASVIM PRIHVATLJIVO.

NARAVNO, MEĐUTIM, OSTAJE ČINJENICA DA JE BILO JOŠ TAJANSTVENIH UBISTAVA U OKOLINI. TOKOM POSLEDNJIH GODINA POČINJENI SU I DRUGI ZLOČINI.
HOĆEŠ DA KAŽEŠ DA SE RADI O VEĆEM BROJU SUROVIH I KRVOLOČNIH UBISTAVA? TO SU DOKAZANE ČINJENICE, A NE IZMIŠLJOTINE SUJEVERNIH MEKSIKANACA?
KOLIKO MI JE POZNATO, BILO JE JOŠ DVA SLIČNA SLUČAJA NEDALEKO ODAVDE, U IMPERIJAL VALIJU I MEKSIKU. ALI...
...ŽRTVE SU BILE... ŽIVOTINJE. NEKOLIKO PUTA SU RANČERI PRONAŠLI SVOJU STOKU DIVLJAČKI UNAKAŽENU.
HEJ! OČIGLEDNO SE RADI O ŽIVOTINJAMA KOJE SU STRADALE ZBOG SUPARNIŠTVA I RADI OSVETE ZAVAĐENIH STOČARA! KAKVE VEZE TO MOŽE IMATI SA ZLOČINIMA KAO ŠTO JE OVAJ KOJI JE POČINJEN JUČE?
DŽONSONE! TEBI GOVORIM! ŠTA TI JE?
PSST!
SLUŠAJ... OVO JE MARTI MISTERIJA!
?

U KOJIM SE ZONAMA TO NAJČEŠĆE DEŠAVALO, PROFESORE MISTERIJA?
U CENTRALNOJ AMERICI, NA KARIBIMA I U POGRANIČNIM OBLASTIMA IZMEĐU AMERIKE I MEKSIKA.
OBIČNO SE RADILO O STOCI NA PAŠI ILI ONOJ ZATVORENOJ U KORALIMA. NAJBOLJA GRLA BI UJUTRO PRONAĐENA ZAKLANA I IZMRCVARENA, ČESTO BEZ KAPI KRVI.
PREMA TVRĐENJIMA MEŠTANA, PRETHODNE NOĆI BI U BLIZINI BILE PRIMEĆENE NEIDENTIFIKOVANE LETELICE. USLED TOGA TAJANSTVENA UBISTVA SU PRIPISIVANA VANZEMALJSKIM BIĆIMA KOJA SU IH POČINILA DA BI PROUČAVALA LEŠEVE ILI IM POPILA KRV.
MOJE JE MIŠLJENJE DA SU TAKVE ZAKLJUČKE IZVUKLI ONI KOJI BEZREZERVNO PODRŽAVAJU TEORIJE O VANZEMALJCIMA, TO JEST LJUDI SKLONI TOME DA ZA SVE NEOBJAŠNJIVE POJAVE KRIVICU SVALE NA BIĆA IZ SVEMIRA.
JA VERUJEM DA SLIČNI DOGAĐAJI, MADA SU JOŠ OBAVIJENI VELOM TAJNE, IMAJU KORENE OVDE, NA ZEMLJI. U SVAKOM SLUČAJU, OČIGLEDNO JE DA NISU SVE POJAVE IZAZVANE ISTIM UZROČNIKOM, TIM PRE ŠTO SU SE ODVIJALE NA VELIKOJ VREMENSKOJ I PROSTORNOJ UDALJENOSTI.

KADA SU SE ODIGRALI TI NEOBJAŠNJIVI DOGAĐAJI?
REKAO BIH DA SE NAJVEĆI BROJ DESIO U TOKU POSLEDNJIH DVADESET GODINA. ALI, POSTOJE I IZVEŠTAJI KOJI POTIČU S KRAJA DEVETNAESTOG I POČETKA DVADESETOG VEKA.
A DANAS, PROFESORE?
NE RASPOLAŽEM NAJNOVIJIM PODACIMA, ALI IMAM RAZLOGA DA VERUJEM DA SE U OBLASTIMA KOJE SAM POMENUO TAJ FENOMEN JOŠ JAVLJA, MADA SPORADIČNO.
DA LI BISTE MOGLI DA DATE NEKI ZAKLJUČAK U VEZI SA OVOM TEMOM?
BOJIM SE DA NE BIH. SMATRAM DA NIKO NIJE U STANJU DA PRUŽI VERODOSTOJNO OBJAŠNJENJE.
PREMA TOME, „UBISTVA" OSTAJU TAJNA. MOŽDA NE TAKO UZBUDLJIVA POPUT OSTALIH ZAGONETKI NAŠE PLANETE, KAO ŠTO SU **STOUNHENDŽ** ILI **USKRŠNJA OSTRVA**...
...ALI, U SVAKOM SLUČAJU, RADI SE O MISTERIJI KOJA ZASLUŽUJE DA BUDE PROUČENA I KOJA IZAZIVA VELIKU PAŽNJU.
U REDU, PROFESORE MISTERIJA. OVIM BISMO ZAKLJUČILI RAZGOVOR O NEOBJAŠNJIVOM. JOŠ JEDNOM ZAHVALJUJEMO PROFESORU NA UČEŠĆU...

JESTE LI ČULI, GRADONAČELNICE? MISTERIJA JE GOVORIO O DOGAĐAJIMA POPUT OVOG ŠTO SE ODIGRAO KOD NAS.
AH! ZNAM ZA TOG TIPA. RADI SE O KLASIČNOM **LOVCU NA SKANDALE**, UVEK SPREMNOM DA I U NAJJEDNOSTAVNIJIM POJAVAMA VIDI NEŠTO NATPRIRODNO.
HM... I JA GA ZNAM PO ČUVENJU... ČESTO JE POMAGAO NJUJORŠKOJ POLICIJI KADA SE RADILO O NEKOM TEŽEM SLUČAJU. ČITAO SAM NJEGOVE KNJIGE I NE SMATRAM DA JE NEOZBILJAN.
ZNAŠ ŠTA, DŽONSONE...
UOPŠTE ME SE NE TIČE TAJ MISTERIJA, A NI TI NE TREBA DA OBRAĆAŠ PAŽNJU NA NJEGA. TVOJE JE DA PRONAĐEŠ RITEROVOG UBICU. TO SE OD TEBE ZAHTEVA. RAZUMEŠ LI? **MORAŠ OBAVITI POSAO U ROKU OD NEDELJU DANA!**
JESI LI ČUO? **NEDELJU DANA!**
PROKLETI KARIJERISTA! UVEK JE NEMOGUĆ, ALI **PRED IZBORE NADMAŠUJE ČAK I SAMOG SEBE!**

NJUJORK...
BIG FEATURE
WIDE OPEN
VAŠINGTON MJUZ, MOLIM.
U REDU.
IZNENADA JE POSTALO STRAHOVITO DOSADNO. NEMAM U PLANU NIKAKVO PUTOVANJE, NEDELJNO ODRŽIM PO JEDNO PREDAVANJE NA TELEVIZIJI, NAPIŠEM KOJI ČLANAK, SKUPLJAM MATERIJAL ZA NOVU KNJIGU...
ŽIVIM UPRAVO ONAKO KAKO SAM ODUVEK ŽELEO. PA IPAK, NEDOSTAJU MI PUSTOLOVINE I NEIZVESNOST.
HEJ, MISTER!
TAXI
YELLOW CAB
DA?
SMESTA UGASITE CIGARETU! ZAR NISTE VIDELI UPOZORENJE NA VRATIMA?
TAXI

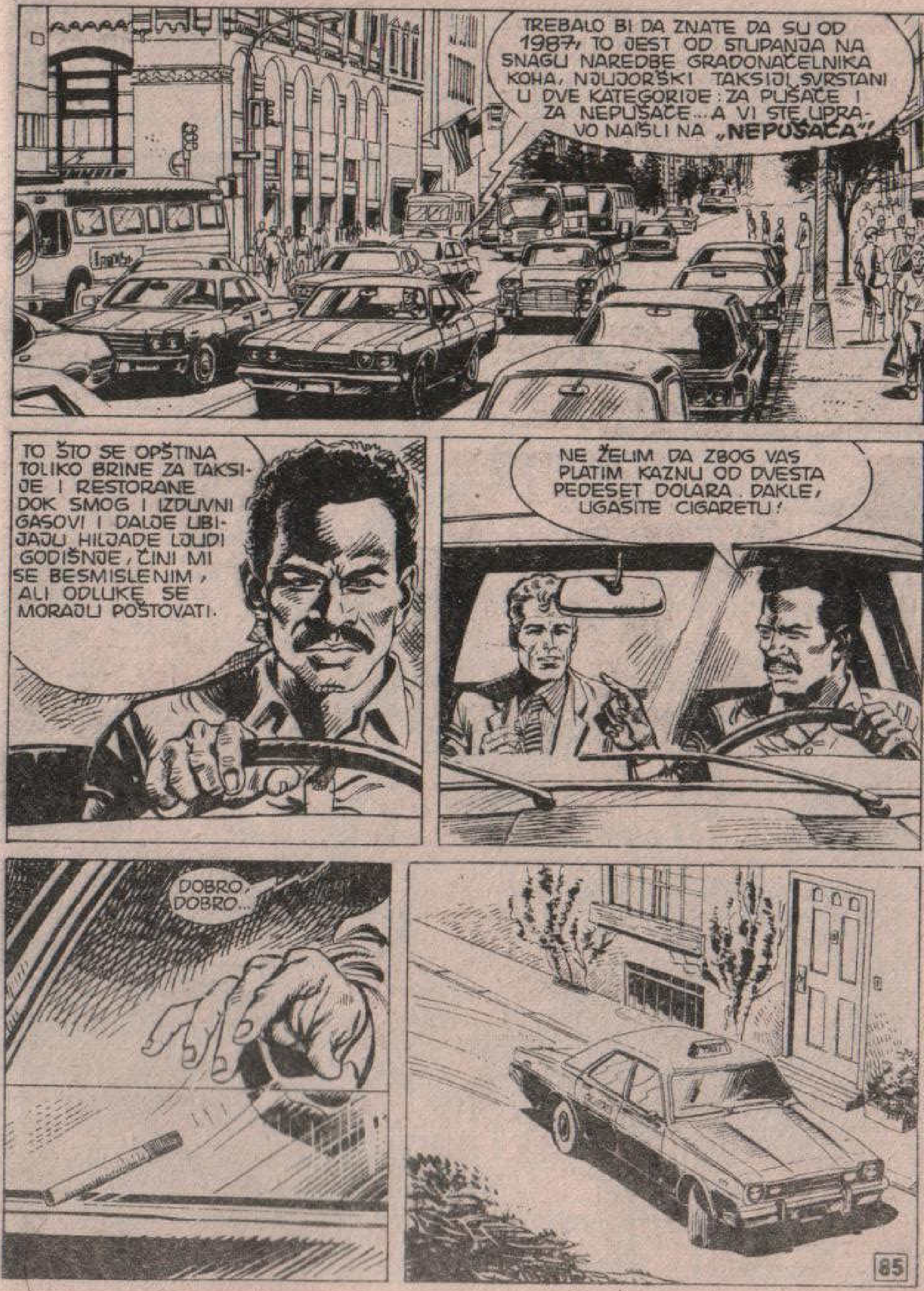
TREBALO BI DA ZNATE DA SU OD 1987, TO JEST OD STUPANJA NA SNAGU NAREDBE GRADONAČELNIKA KOHA, NJUJORŠKI TAKSIJI SVRSTANI U DVE KATEGORIJE: ZA PUŠAČE I ZA NEPUŠAČE... A VI STE UPRAVO NAIŠLI NA „NEPUŠAČA"!
TO ŠTO SE OPŠTINA TOLIKO BRINE ZA TAKSIJE I RESTORANE DOK SMOG I IZDUVNI GASOVI I DALJE UBIJAJU HILJADE LJUDI GODIŠNJE, ČINI MI SE BESMISLENIM, ALI ODLUKE SE MORAJU POŠTOVATI.
NE ŽELIM DA ZBOG VAS PLATIM KAZNU OD DVESTA PEDESET DOLARA. DAKLE, UGASITE CIGARETU!
DOBRO, DOBRO...

ZDRAVO, MARTI. GLEDALA SAM EMISIJU... NIJE BILA LOŠA.
HVALA, DIJANA. DA, I JA SAM ZADOVOLJAN IAKO NI POSLE TOLIKO VREMENA JOŠ NISAM PREVLADAO STRAH OD KAMERE.
KAKO BIH SE OPUSTIO, POPUŠIĆU JEDNU CIGARETU PRE NEGO ŠTO DOBRI GRADONAČELNIK KOH ODLUČI DA ZABRANI PUŠENJE I U **PRIVATNIM** KUĆAMA.
UMALO DA ZABORAVIM... DOK SI BIO ODSUTAN, IZIGRAVALA SAM TVOJU TELEFONSKU SEKRETARICU. MALOČAS JE ZVAO KAPETAN **DŽONSON.**
DA?
REKAO JE DA JE ŠEF POLICIJE U NEKOM MESTU KOJE SE ZOVE **KULA VISTA**. IZGLEDA DA JE U NJEGOVOM OKRUGU PROŠLE NOĆI POČINJEN ZLOČIN SLIČAN TAJANSTVENIM SMRTIMA KOJE SI OPISAO U SVOJOJ EMISIJI.
STVARNO?

ZNALA SAM: ODMAH SI ŽIVNUO. SMELA BIH SE OPKLADITI DA SI ZAINTERESOVAN ZA SLUČAJ, ZAR NE?
JA? KOJEŠTA! POSTAO SAM PRAVI **PAPUČAR.** ALI... HM... ŠTA JE TAJ DŽONSON ZAPRAVO HTEO?
PA... U POČETKU SE MALO SNEBIVAO ZBOG ONOGA ŠTO JE ŽELEO DA KAŽE... ALI, ČINI MI SE DA JE NAMERAVAO DA TE ZAMOLI ZA POMOĆ.
JE LI? KO BI REKAO!
BAŠ DA VIDIM GDE SE TO MESTO NALAZI... IZ ČISTE RADOZNALOSTI.
KULA VISTA? VEĆ SAM PROVERILA. JEDVA VIDLJIVA TAČKA NA GEOGRAFSKOJ KARTI. KALIFORNIJA, OBLAST SAN DIJEGO, NA SAMOJ GRANICI SA MEKSIKOM.
AH! VRLO ZANIMLJIVO... NEMOJ ME TAKO GLEDATI, DIJANA! NE PADA MI NI NA KRAJ PAMETI DA IDEM U BESTRAGIJU ZBOG TELEFONSKOG POZIVA JEDNOG OTKAČENOG POLICAJCA.
ALI...
VRAĆAMO SE U KALIFORNIJU, JAVA. NE U ONU DIVLJU KAO ŠTO JE **BIGFUT**, VEĆ U RAVNU I SUNČANU NA JUŽNOJ GRANICI. UTOLIKO BOLJE, ZAR NE?
MHGR! GHHHH! RRR!
ŠTA SAM REKAO DIJANI?

20. JUNI, AERODROM ČARLS LINDBERG U SAN DIJEGU...MESTU KOJE LIČI NA ZEMALJSKI RAJ, BEZ SMOGA I SAOBRAĆAJNOG HAOSA. TU SE NALAZE I SEDIŠTA NAJVEĆIH SVEMIRSKIH KOMPANIJA U SJEDINJENIM DRŽAVAMA.
VROOOOOOMMMM
SAN DIJEGO JE JEDAN OD NAJSTARIJIH GRADOVA NA ZAPADU. NASTAO JE 1769. GODINE OKO FRANCUSKE MISIJE SAN DIJEGO DI ALKALA, JEDNE OD DVADESETAK SLIČNIH ŠTO SU POVEZIVALE SEVERNI I JUŽNI DEO KALIFORNIJE.
INFORMATION
EXIT
PROFESOR MARTI MISTERIJA? JA SAM LEMJUEL DŽONSON, ŠEF POLICIJE U KULA VISTI. DOBRO DOŠLI U KALIFORNIJU.
ZDRAVO, KAPETANE DŽONSON.
MMMGGH!
ISKRENO REČENO, NISAM OČEKIVAO DA ĆE SE TAKO SLAVNA LIČNOST POPUT VAS ODAZVATI MOM POZIVU. BIO SAM ZAPANJEN KADA STE MI SE JAVILI.
NISTE JEDINI, KAPETANE.
MMMGHR!

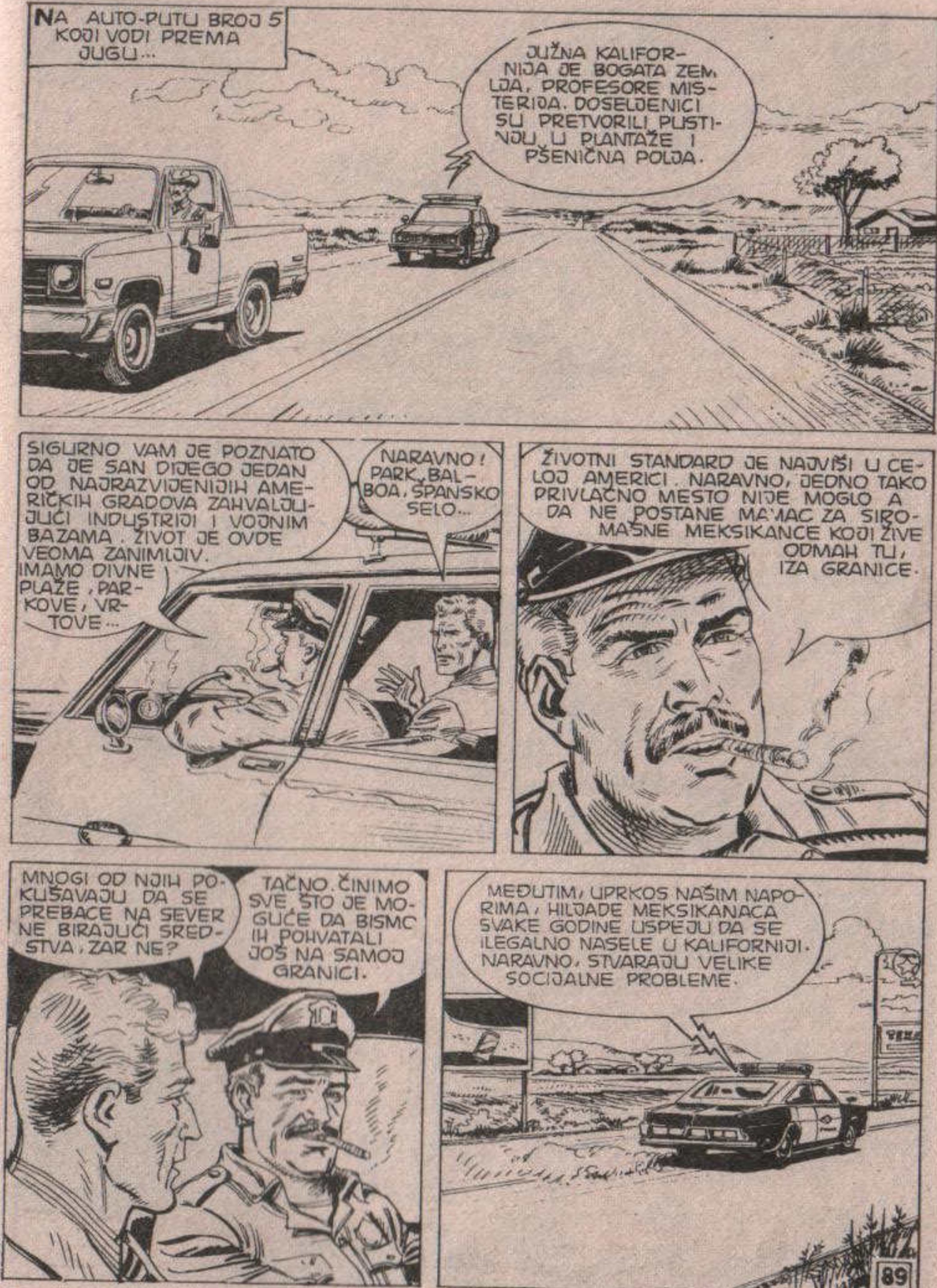
NA AUTO-PUTU BROJ 5 KOJI VODI PREMA JUGU...
JUŽNA KALIFORNIJA JE BOGATA ZEMLJA, PROFESORE MISTERIJA. DOSELJENICI SU PRETVORILI PUSTINJU U PLANTAŽE I PŠENIČNA POLJA.
SIGURNO VAM JE POZNATO DA JE SAN DIJEGO JEDAN OD NAJRAZVIJENIJIH AMERIČKIH GRADOVA ZAHVALJUJUĆI INDUSTRIJI I VOJNIM BAZAMA. ŽIVOT JE OVDE VEOMA ZANIMLJIV.
IMAMO DIVNE PLAŽE, PARKOVE, VRTOVE...
NARAVNO! PARK BALBOA, ŠPANSKO SELO...
ŽIVOTNI STANDARD JE NAJVIŠI U CELOJ AMERICI. NARAVNO, JEDNO TAKO PRIVLAČNO MESTO NIJE MOGLO A DA NE POSTANE MAMAC ZA SIROMAŠNE MEKSIKANCE KOJI ŽIVE ODMAH TU, IZA GRANICE.
MNOGI OD NJIH POKUŠAVAJU DA SE PREBACE NA SEVER NE BIRAJUĆI SREDSTVA, ZAR NE?
TAČNO. ČINIMO SVE ŠTO JE MOGUĆE DA BISMO IH POHVATALI JOŠ NA SAMOJ GRANICI.
MEĐUTIM, UPRKOS NAŠIM NAPORIMA, HILJADE MEKSIKANACA SVAKE GODINE USPEJU DA SE ILEGALNO NASELE U KALIFORNIJI. NARAVNO, STVARAJU VELIKE SOCIJALNE PROBLEME.

POTPUNO VAS RAZUMEM. S DRUGE STRANE, MORA SE VODITI RAČUNA I O TOME DA KALIFORNIJA, TEKSAS I OSTALE OBLASTI NA GRANICI POLAKO POSTAJU DRŽAVE U KOJIMA VEĆINU STANOVNIŠTVA ČINE ŠPANCI. TO JE PITANJE NATALITETA... DOBRI, STARI VASPI* VIŠE NISU BROJNI, A I UBUDUĆE ĆE IH BITI SVE MANJE.
U PRAVU STE.
*BELI ANGLO-SAKSONCI PROTESTANTSKE VERE.
ISTO VAŽI I ZA CELU ZEMLJU. ZNATE LI DA SU SVI DOSADAŠNJI PREDSEDNICI SJEDINJENIH DRŽAVA, IZUZEV DŽ. F. KENEDIJA, POREKLOM VASPI?
U BUDUĆNOSTI SIGURNO NEĆE BITI TAKO.
APSOLUTNO SE SLAŽEM SA VAMA.
IPAK, MORATE SHVATITI DA NAM **ČIKANOSI** KOJI SVAKODNEVNO PRELAZE GRANICU POKUŠAVAJUĆI DA SE UVUKU U AMERIKU STVARAJU VELIKE PROBLEME. NARAVNO, IMIGRACIJA IMA I SVOJIH DOBRIH STRANA...
NISAM TAKO GLUP DA NE SHVATAM DA BI SE, UKOLIKO BI ILEGALNI USELJENICI PREKO NOĆI NESTALI IZ JUŽNE KALIFORNIJE, POJAVILI **DRUGI** PROBLEMI. ZA MALU NADNICU ONI OBAVLJAJU NAJTEŽE I NAJNEZAHVALNIJE POSLOVE.
POLICE

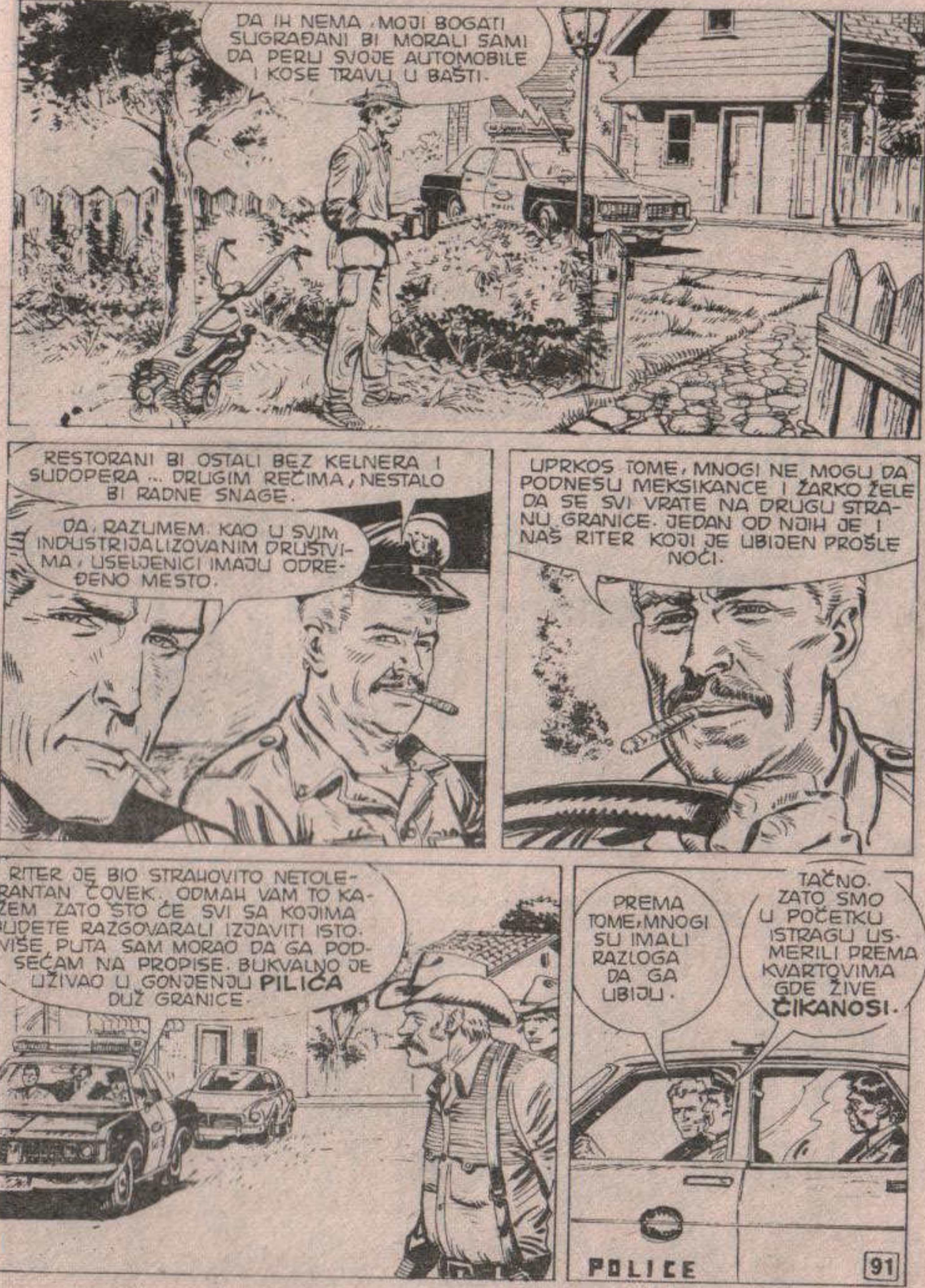
DA IH NEMA, MOJI BOGATI SUGRAĐANI BI MORALI SAMI DA PERU SVOJE AUTOMOBILE I KOSE TRAVU U BAŠTI.
RESTORANI BI OSTALI BEZ KELNERA I SUDOPERA... DRUGIM REČIMA, NESTALO BI RADNE SNAGE.
DA, RAZUMEM. KAO U SVIM INDUSTRIJALIZOVANIM DRUŠTVIMA, USELJENICI IMAJU ODREĐENO MESTO.
UPRKOS TOME, MNOGI NE MOGU DA PODNESU MEKSIKANCE I ŽARKO ŽELE DA SE SVI VRATE NA DRUGU STRANU GRANICE. JEDAN OD NJIH JE I NAŠ RITER KOJI JE UBIJEN PROŠLE NOĆI.
RITER JE BIO STRAHOVITO NETOLERANTAN ČOVEK. ODMAH VAM TO KAŽEM ZATO ŠTO ĆE SVI SA KOJIMA BUDETE RAZGOVARALI IZJAVITI ISTO. VIŠE PUTA SAM MORAO DA GA PODSEĆAM NA PROPISE. BUKVALNO JE UŽIVAO U GONJENJU **PILICA** DUŽ GRANICE.
PREMA TOME, MNOGI SU IMALI RAZLOGA DA GA UBIJU.
TAČNO. ZATO SMO U POČETKU ISTRAGU USMERILI PREMA KVARTOVIMA GDE ŽIVE **ČIKANOSI**.
POLICE

MEĐUTIM, NISMO PRONAŠLI NIKAKAV VALJANI TRAG. SEM TOGA, I RANIJE SU SE U OVOJ OBLASTI DEŠAVALI SLIČNI ZLOČINI... UBISTVA LJUDI I STOKE.
A ONDA SAM, UPRAVO JUČE, GLEDAO VAŠU EMISIJU NA TELEVIZIJI... ZBOG TOGA SAM VAM I TELEFONIRAO.
NADAM SE DA ĆU MOĆI DA VAM POMOGNEM. NISAM BAŠ ČESTO UČESTVOVAO U **KRIMINALNIM ISTRAGAMA**.
POLICIA
GUBI SE! I ZAPAMTI DA NE SMEŠ DA NAPUŠTAŠ GRAD!
PROKLETI GRINGO!
OH... OPROSTITE!
!
ODVRATNI JENKI!

KO JE OVA LEPOTICA?
ZOVE SE KONSUELA I JEDNA JE OD OSUMNJIČENIH KOJE SMO PRIVELI. NISMO NIŠTA PRONAŠLI, PA SMO JE PUSTILI UZ OBAVEZU DA SE NE UDALJAVA IZ GRADA.
DA LI BIH MOGAO DA VIDIM LEŠ?
NARAVNO. NALAZI SE U MRTVAČNICI, ODMAH PORED STANICE.
SLEDITE ME.
HM... UPOZORAVAM VAS DA PRIZOR NIJE NIMALO PRIJATAN.
NE BRINITE.
REKAO SAM VAM DA JE U UŽASNOM STANJU.
ŠTO MU GROMOVA!
MGRR!

MASAKRIRAN JE U PRAVOM SMISLU REČI, A OČIGLEDNO JE DA JE UBICA NEVEROVATNO SNAŽAN.
ŠTA STOJI U IZVEŠTAJU SUDSKOG LEKARA?
PREMA VEŠTACIMA, RANE SU NANESENE OŠTRIM PREDMETIMA, POPUT SEČIVA ILI, MOŽDA, NOKTIJU. U SVAKOM SLUČAJU, NEMA TRAGOVA BORBE NITI OSTATAKA KOSE, DLAKA ILI KOŽE NA TELU ŽRTVE.
ŠTO SE TIČE STANA, SITUACIJA JE ISTA, IZUZEV TRAGOVA NA PROSTIRAČU KOJE JE MOGLO OSTAVITI SAMO NEŠTO VEOMA TEŠKO.
HM... PRILIČNO ZAMRŠEN SLUČAJ. ŠTA MISLITE, U KOJEM PRAVCU BI TREBALO KRENUTI?
PRAVO DA VAM KAŽEM, NEMAM POJMA. ALI, POD PRETPOSTAVKOM DA ME INTUICIJA NE VARA I DA SU UBISTVA POVEZANA, MOŽDA BI POLAZNA TAČKA MOGAO DA BUDE MERILOV RUDNIK O KOJEM SAM VAM VEĆ PRIČAO.
OTKAKO JE PONOVO OTVOREN, BROJ UBISTAVA U OVOM KRAJU SE NAGLO POVEĆAO.
RAZUMEM.
DA. MISLIM DA ĆU NAJPRE POSETITI MISTER MERILA.
DAJEM VAM ODREŠENE RUKE, MISTERIJA. MOŽETE IĆI KUDA GOD ŽELITE, ISPITIVATI KOGA GOD BUDETE HTELI POD USLOVOM DA ME SMESTA OBAVESTITE U SLUČAJU DA NEŠTO OTKRIJETE.

NAREDIO SAM DA SE ZA VAS IZNAJMI AUTOMOBIL I REZERVISAO VAM DVE SOBE U NAJBOLJEM MOTELU.
HVALA. MALO ĆEMO SE OSVEŽITI PRE NEGO ŠTO PRIONEMO NA POSAO.
HERTZ
DŽONSON JE ZAISTA SIMPATIČAN, ZAR NE, JAVA? IZGLEDA POPUT ČOVEKA KOJI SE UHVATIO U KOŠTAC SA PROBLEMOM KOJEM NIJE DORASTAO.
CAFETERIA
JAMES BROWN
MISLIM DA JE U PRAVU. OVDE SE NE RADI O OBIČNOM ZLOČINU. U TOME ŠTO JE UČINJENO ONOM ČOVEKU POSTOJI NEŠTO PRETERANO, NEŠTO ŠTO PRELAZI UOBIČAJENE GRANICE.
MOTEL MOON
SOBE 224 I 225.
HVALA.
HM... ZDRAVO!
?

96

MARTI MISTERIJA

VAM ZAKAZUJE SASTANAK ZA MESEC DANA

U EPIZODI

„DNEVNIK AMBROUZA BIRSA"

NAJNOVIJI »DNEVNIKOV« ALBUM SA SAMOLEPLJIVIM SLIČICAMA — U PRODAJI NA KIOSCIMA ŠIROM ZEMLJE

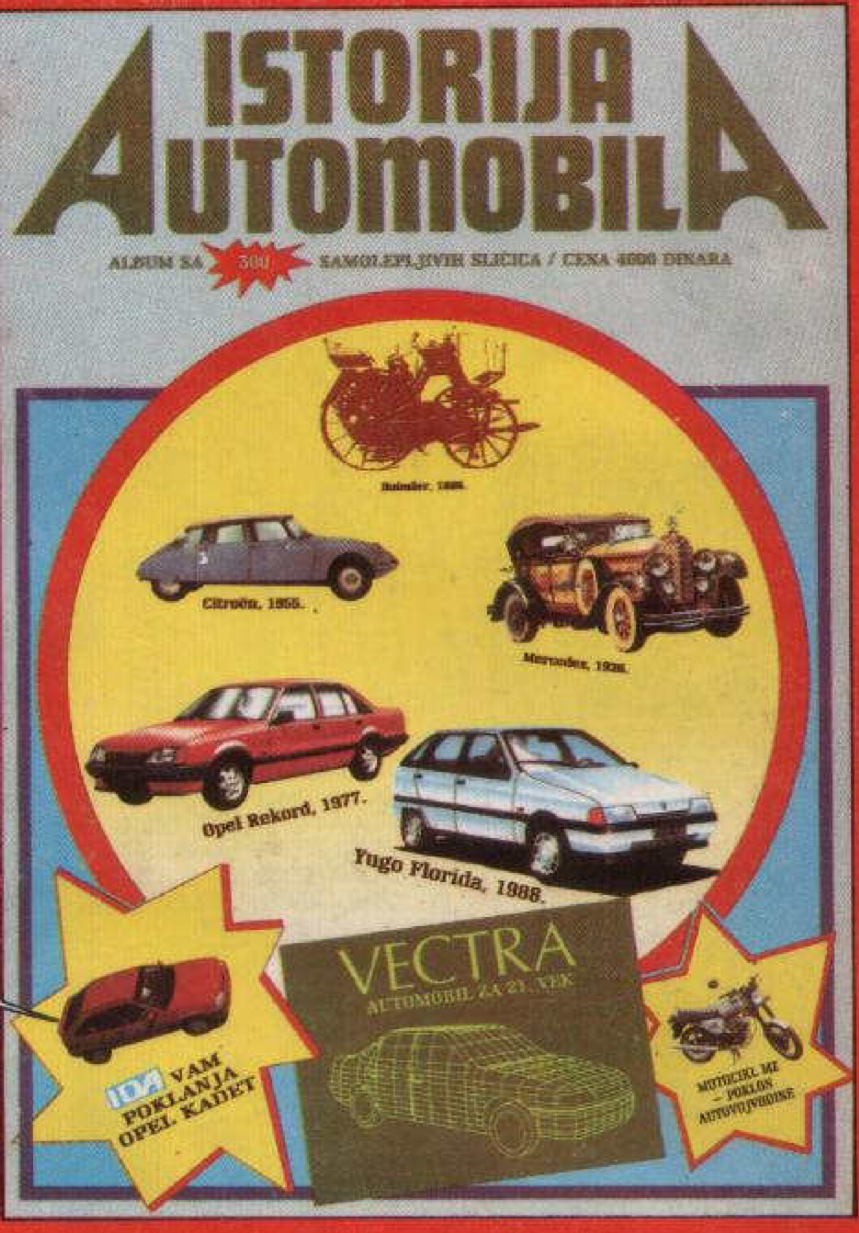

MOŽEŠ BAŠ TI POSTATI MOJ VLASNIK!

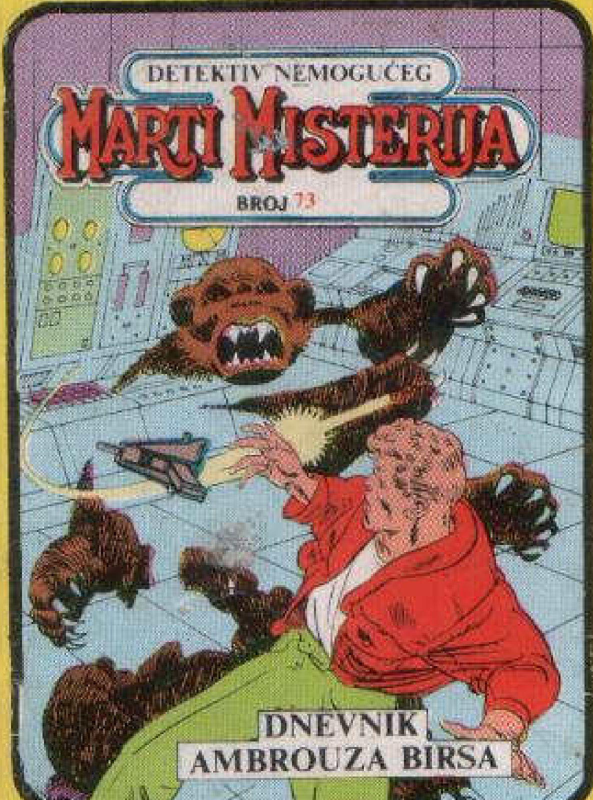

NA SVIM KIOSCIMA

U Kaliforniji se pojavilo nešto što se ne može videti. . . nešto što nemilosrdno ubija. . . nešto što ljudski um nije u stanju da shvati. Da li će Marti Misterija uspeti da pobedi nevidljivo čudovište? Pratite avanture Detektiva nemogućeg i njegovog pomoćnika Jave u sledećoj epizodi

MARTIJA MISTERIJE

DNEVNIK AMBROUZA BIRSA